

Dra. Elsa Cárdenas

DOCENTE DE LA ESCUELA DE CIENCIAS CONTABLES Y AUDITORIA

C E R T I F I C A:

Que el presente trabajo de tesis desarrollado por la estudiante Mary Alexandra Espinoza Largo, ha sido orientado y revisado durante su ejecución, por lo tanto autorizo su presentación.

Loja, 24 de agosto de 2009

f)

“Yo Mary Alexandra Espinoza Largo, declaro conocer y aceptar la disposición del Art 67 del Estatuto Orgánico de la Universidad Técnica Particular de Loja que en la parte pertinente textualmente dice: “Forman parte del patrimonio de la Universidad la propiedad intelectual de investigaciones, trabajos científicos, técnicos y tesis de grado que se realicen a través, o con el apoyo financiero, académico o institucional (operativo) de la Universidad”.

f)

DEDICATORIA

El presente trabajo no hubiera podido ser terminado sin el apoyo incondicional de mis queridos padres que de forma abnegada han sido un apoyo fundamental en mi vida, y especialmente en mi carrera, por eso y mucho más este logro esta dedicado a ellos.

AGRADECIMIENTO

Mis sinceros agradecimientos a la Universidad Técnica Particular de Loja, por su gran apoyo al realizar este trabajo investigativo a través del valioso personal administrativo y de sus espacios dedicados al análisis e investigación didáctica.

Agradezco a la Dra. Elsa Cárdenas docente investigadora de la Universidad quien a través de su dirección me ha guiado y estimulado a concluir con éxito esta una de mis metas personales.

A la Arq. Mariela León propietaria del Comercial "Decor-Villsa", de esta ciudad por su gentil colaboración al proporcionarme toda la información necesaria para desarrollar el presente trabajo investigativo.

La Autora

INDICE DE CONTENIDO

II	Certificación de Director	Pág.:	2
III	Cesión de derechos	Pág.:	3
VI	Autoría	Pág.:	4
V	Dedicatoria	Pág.:	5
VI	Agradecimiento	Pág.:	6
VII	Esquema de contenidos	Pág.:	7-8
IX	Resumen Ejecutivo	Pág.:	9-10
 Capitulo I Antecedentes de Decor - Construcciones VILLSA			Pág.: 11-15
1.1.	Antecedentes		
1.2.	Estructura Legal		
1.3.	Organización Administrativa y Contable		
1.4.	Misión, visión, Objetivos		
 Capitulo II Existencias ó Inventarios			Pág.: 15-22

- 2.1. Concepto e importancia de las existencias
- 2.2. Clases de Inventarios
- 2.3. Principios de Contabilidad Generalmente Aceptados relacionados con las existencias.
- 2.4. Análisis de la NEC N° 11 y su aplicación
- 2.5. Lo que establece el servicio de rentas internas con respecto al tratamiento y normativa de inventarios.

- 2.6. La Ética del Contador aplicada al tratamiento de Inventarios

Capitulo III Control de Inventarios

Pág.: 23-32

- 3.1. Sistemas de Registro de Inventarios.
 - 3.1.1. Sistema de Cuenta Múltiple o Inventario Periódico
 - 3.1.2. Sistema de Cuenta permanente o Inventario Perpetuo
- 3.2. Métodos de valoración de Inventarios
 - 3.2.1 Método FIFO
 - 3.2.2 Método LIFO
 - 3.2.3 Método PROMEDIO
 - 3.2.4 Método NIFO

Capitulo IV Aplicación de los métodos de valoración de inventarios a comercial “decor-Villsa”

Pág.: 33-230

- 4.1. Memorándum de Transacciones
- 4.2. Contabilización diaria de los procesos contables en “DECOR-VILLSA”,
y aplicación individual de los Métodos de valoración de inventarios
 - 4.2.1 Método FIFO
 - 4.2.2 Método LIFO
 - 4.2.3 Método PROMEDIO
 - 4.2.4 Método NIFO
- 4.3. Estados Financieros
- 4.4. Análisis Comparativo de Resultados

Conclusiones	Pág.: 231
Recomendaciones	Pág.: 232
Bibliografía	Pág.: 233
Anexos	Pág.: 234 -361

RESUMEN EJECUTIVO

La contabilidad es una de las herramientas más importantes para realizar un control exitoso sobre todo el funcionamiento de una empresa, exactamente sobre el área financiera de una institución pública o empresa privada, en la antigüedad según cuentan los antiguos, la mayoría de procesos eran tediosos, demorados y muy complicados, en la actualidad por efectos de la tecnología estos procesos se ha simplificado, especialmente a raíz del nacimiento de la computadora, la misma que desde su origen ha ido evolucionando al igual que la contabilidad, hoy en día podemos realizar procesos financieros a través del mundo en segundos, conocer el estado financiero de una empresa multimillonaria en un abrir y cerrar de ojos.

Muchas personas restan importancia al control de inventarios, ignorando que de este se deriva en gran parte las ganancias de negocio, cuando aplicamos de manera correcta los métodos de valoración podemos incrementar las utilidades, pero al contrario si nos equivocamos al escoger la metodología podríamos causar serias complicaciones para la rotación de la mercadería en el caso de los productos terminados, todo dependerá de la situación macro económica del país

El propósito de este trabajo investigativo es realizar un análisis a la importancia de escoger correctamente el método para valorar el inventario dentro de una empresa, sus resultados y variaciones.

Para cumplir con este objetivo el presente trabajo se ha dividido en cuatro capítulos los mismos que a continuación describo:

- En el primer capítulo, se efectúa una descripción detallada de Decor-Villsa, de su funcionamiento, organización de su misión, visión, y de los objetivos alcanzar.
- En el segundo capítulo se presenta una investigación teórica de los conceptos de inventarios desde la perspectiva de algunos autores, y desde la descripción presentada por las normas ecuatorianas de contabilidad, su clasificación, su cuantificación, y como no podría faltar la ética aplicada a este rubro.

- En el tercer capítulo la investigación teórica se enfoca al control de inventarios en el mismo presento los distintos métodos de valoración, demostrando sus procedimientos mediante ejemplos prácticos.
- En el cuarto capítulo se demuestra la aplicación de la teoría en la contabilidad de Decor-Villsa con cada uno de los sistemas de control de inventarios y presentando un análisis al final de resultados, conclusiones y recomendaciones.

Capítulo I Antecedentes Decor - Construcciones Villsa

1.1 Antecedentes

Decor-Construcciones Villsa, cuya propietaria es la Arquitecta Mariela León Herrera, nace en el año 2007, como una ampliación a las actividades económicas de la profesional antes mencionada, dado su gran éxito como arquitecta, Mariela León se propone un proyecto visionario y ambicioso, no solo supervisara las construcciones de sus clientes, además les proveerá del material necesario para la obra con precios especiales, en su afán de servicio a la comunidad Loja, y debido también a la gran competencia existente en el mercado de la construcción, cabe señalar que en el año 2007 que es cuando Mariela León apertura su Registro Único de Contribuyente (RUC), la ley de Régimen Tributario Interno estipulaba que el monto de capital para obligarse a llevar contabilidad a una persona natural era de veinte y cuatro mil dólares y sus ingresos brutos anuales de cuarenta mil dólares.

1.2. Estructura Legal

En la actualidad Decor-Villsa, se encuentra registrado como una actividad individual de Mariela León, la misma que se complementa con el ejercicio de su profesión que es la arquitectura, a continuación detallo las obligaciones que debe cumplir:

- **Servicio de Rentas Internas**
 - Esta obligada a llevar contabilidad,
 - Retener y declarar mensualmente el impuesto al valor agregado (IVA)
 - Retener y declarar el impuesto a la renta de terceros
 - Declarar mensualmente el Impuesto a la Renta personal
 - Retener y declarar una vez al año el impuesto a la renta de empleados si fuere el caso.

- **Municipio**
- Esta sujeto al pago de patente municipal.
- **Instituto Ecuatoriano de Seguridad Social: IESS**
- Retención y pago del aporte personal al IESS mensualmente
- Pago del seguro patronal por los empleados que tuviere
- Pago de decimo tercero y cuarto sueldo a trabajadores si los tuviere
- **Colegio de Arquitectos**
- Pago de aportes mensuales

1.3. Organización Administrativa y Contable

Funciones y Responsabilidades

El almacén de materiales de construcción **Decor-villsa**, se encuentra organizado al momento de la siguiente manera:

- **Propietaria:** administra y controla todos los movimientos del local, tanto comerciales como de funcionamiento y administración controlando todas las actividades realizadas en el almacén, autorizando pagos, stock, contratación de personal, y todo lo relacionado con el aspecto funcional del negocio.
- **Contador:** esta función la realiza una persona por horas, la misma que labora en otra de las empresas de la familia, cuya función es el control financiero de la empresa, pagos, declaraciones SRI, supervisión del stock, contabilidad, asistir a la propietaria en todo lo relacionado con el manejo contable y financiero del negocio.
- **Secretaria:** cuya función es organizar el ambiente de trabajo, despachar pedidos, realizar el control de horarios del personal, asistir a la propietaria en todo lo relacionado a trámites de toda índole.
- **Facturador-vendedor:** cuya función específica es la atención directa al cliente.
- **Atención al cliente:** esta función al momento se encuentra desempeñada por el hijo de la propietaria.

- **Despacho de mercadería:** esta función al momento también se encuentra desempeñada por un hijo de la propietaria, cuya función esta relacionada directamente con el cliente, y controlar juntamente con el contador el stock de productos.

Decor-Villsa no tiene una estructura establecida, la siguiente se adapta al actual funcionamiento:

Organigrama Funcional de la Empresa Decor-Villsa

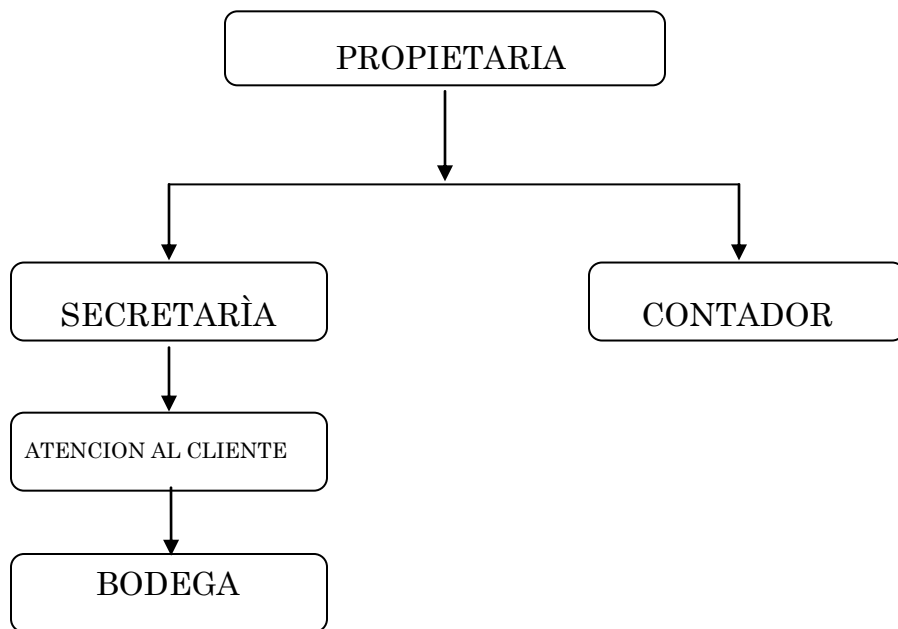

Fuente: Decor-construcciones Villsa

Elaborado por: Mary Espinoza

1.4. Misión, Visión y Objetivos

Misión: servir a la ciudad de Loja, y el sur del país con una gran variedad de productos relacionados a la construcción de excelente calidad y bajos precios.

Visión: convertirse en uno de los almacenes más grandes de Loja y la provincia, expandiéndose a varios sectores dentro y fuera de la ciudad; contribuir con la sociedad ofreciendo plazas de trabajo.

Objetivos

- Alcanzar un mercado considerable de clientes a nivel de compañías constructoras, y profesionales exitosos en el área de la construcción.
- Expandir el almacén en varias sucursales dentro de la ciudad y la provincia de Loja y Zamora.
- Mejorar al 100% la rentabilidad del negocio.

II Los Inventarios

2.1. Concepto e importancia de las Existencias ó Inventarios

La palabra EXISTENCIAS según Pedro Zapata en su libro engloba un total de artículos corporales de propiedad de la empresa las mismas que son adquiridas con el único fin de comercializarlas, en el caso de las empresas dedicadas exclusivamente a la compra venta de productos; tenemos además empresas manufactureras o fabricas en las cuales las existencias comprenden los bienes que posee la empresa para su transformación o incorporación al proceso productivo, por lo tanto forman parte del activo circulante, por tratarse de activos que se integran paulatinamente o en procesos establecidos al ciclo de explotación, para terminar convirtiéndose en efectivo a través de su venta.

Se debe poner especial cuidado a la descripción y medición de las existencias, o a cualquier elemento que consideremos inventariable, ya que se trata de un activo de mucha importancia en varias empresas, de hecho en la mayoría de estas la venta de inventario a un precio mayor al costo es la fuente principal de ingresos y sustento de la misma.

Por otra parte, una de las operaciones de muchísima importancia en este proceso es establecer por medio de la diferencia del coste de inventario y el ingreso por su comercialización la utilidad, por lo cual puedo decir que el inventario es particularmente significativo ya que puede afectar de forma importante tanto al Balance de Situación como la al de Resultados;

2.2. Clases de inventarios

Cuando hablamos de empresas comerciales en las cuales se adquiere la mercancía lista para la venta al final del periodo se presenta el valor de costo de las unidades no vendidas y disponibles como inventario de mercadería.

Por lo general en las empresas manufactureras tenemos tres inventarios:

- De materia prima,
- De productos en proceso
- De productos terminados

En el Inventario de materia prima encontramos artículos y materiales disponibles, pero que aun no han entrado al proceso productivo, como ejemplos de materias primas podemos citar unos pocos:

- El cuero para hacer zapatos
- La leche para hacer yogurt, queso, mantequilla, entre otras.
- La madera para hacer varios tipos de muebles.
- La tela para confeccionar varios tipos de ropas, cobertores, sábanas, entre otros.

En el inventario de Productos en proceso constituye a las unidades que se encuentran en un proceso de transformación pero que aun no han sido totalmente procesadas, el coste de las materias primas que se encuentran en proceso de transformación mas el costo de mano de obra directa aplicada específicamente a este material mas la parte determinable de costos indirectos, constituyen el inventario de de productos en proceso.

El inventario de Productos Terminados, encontramos los artículos que han salido del proceso productivo, cuyo costo específicamente aplicado a las unidades disponibles se constituye como valor de este inventario.

Los inventarios se **debitan** al momento de la compra de los mismos y se **acreditan** por el consumo o comercialización.

Otras clases de inventarios

Según menciona la Dra. Lupe Espejo en su libro titulado: "Contabilidad General" (2007), existen varias clases de inventarios importantes que tiene una empresa, y a continuación menciono

algunos inventarios que servirán para la operación administrativa de las empresas, ya sea en el campo de ventas o cuando prestamos servicios, cabe señalar que todos estos pertenecen al activo corriente.

Entre otros me permito mencionar algunos:

- Inventario de Suministros de Oficina
- Inventario de Repuestos
- Inventario de Suministros de Aseo y Limpieza
- Inventario de envases y empaques
- Inventario de suministros de fabrica

Esta clase de inventarios de **debita** al momento de la compra y se **acredita** en el momento de consumo, al registrar en el libro diario en el caso del consumo jugamos con una cuenta de gasto.

2.3. Principios de Contabilidad Generalmente Aceptados relacionados con las existencias.

Los Principios de Contabilidad Generalmente Aceptados como su nombre mismo nos lo dice son aquellas normas y reglas de carácter general o específico emitidos por entidades de la profesión contable y que son aplicables para el tratamiento de las transacciones financieras de una entidad, estos tienen su origen en la necesidad de dar claridad a la situación financiera de una empresa y a sus resultados.

Los PCGA, relacionados con los inventarios son los siguientes de acuerdo a la Dra. Lupe Espejo en su libro Contabilidad General del año 2007:

- Principio de empresa en funcionamiento
- Principio de uniformidad
- Principio de importancia relativa
- Principio de afectación de la transacción
- Principio del registro
- Principio de correlación entre ingresos y gastos
- Principio de devengo
- Principio de prudencia valorativa
- Principio del precio de adquisición

Principio de empresa en funcionamiento, la valoración de las existencias se basa en el hecho de que se transformaran o venderán durante el curso normal del periodo, además

tenemos normas específicas para valorar las partidas concretas que no puedan ser vendidas o transformadas en el plazo normal o bien la totalidad de las existencias si peligran la supervivencia o continuidad de la empresa.

Principio de uniformidad, este principio establece que adoptado un criterio de valoración de inventarios no podrá ser cambiado con el tiempo sin una justificación lo bastante fuerte para hacerlo.

Principio de importancia relativa, podemos realizar una discriminación de partidas no significativas con respecto al total de las mismas, al momento de preparar la información financiera utilizando criterios de valoración distintos a los establecidos.

Principio de afectación de la transacción, el valor de cada una de las transacciones realizadas con las existencias será cargado a resultados si las mismas han sido comercializadas en el transcurso del periodo, de no cumplirse con esto figurara en el balance de situación, cualquier rubro paralelo que afecte a estas se cargaran al gasto siempre y cuando pertenezcan al mismo periodo.

Principio del registro, las existencias se registrarán o reflejarán contablemente cuando origina la adquisición de las mismas o cuando se deba realizar el pago a los proveedores de estas.

Principio de correlación entre ingresos y gastos, con efectos de establecer resultados, se cargarán a las cuentas correspondientes los gastos o costos de las existencias vendidas o depreciadas en el ejercicio y se abonarán los ingresos por la venta de estas.

Principio de devengo, las existencias generan ingresos al ser vendidas a los clientes, tomamos como costos del periodo los de compra o transformación de las mismas, no tomaremos en cuenta para este cálculo el momento en que se cobran las ventas o se paga a proveedores las compras.

Principio de prudencia valorativa, aquí, para las existencias tiene una formulación específica, ya que se hace notar el principio de valorar a “costo de mercado, el más bajo”, indicando que el costo histórico a ser sustituido cuando las condiciones del mercado hagan que el valor de reposición o en su caso el valor realizable neto de las existencias caigan por debajo del costo de adquisición o producción de las mismas.

Principio del precio de adquisición, las existencias que se adquieren ya terminadas se valoran al costo de adquisición, y las que elaboran o producen en la empresa se valorarán al costo de producción, sin perjuicio de lo mencionado en principio anterior.

2.4. Análisis de la Norma Ecuatoriana de Contabilidad Nº 11 y su Aplicación en los Inventarios

La Norma Ecuatoriana de Contabilidad Nº 11, publicada en el año de 1999 por la Federación Nacional de Contadores del Ecuador, nos trata sobre distintos aspectos que enrojan al rubro de inventarios y a continuación hare referencia a cada uno de ellos según un análisis objetivo:

a) Definición

Términos

- **Los Inventarios son Activos**, los mismos que pueden hallarse dentro de la empresa con fines comercializables o intercambiables como actividad propia del negocio, como suministros o materiales para consumo interno o para la producción, y también específicamente para la producción como puede ser inventario de productos en proceso, producto terminado entre otros.
- **Valor Neto Realizable**, este hace alusión al precio estimado de venta menos los costos estimados de terminación y los costos estimados necesarios para realizar la venta.

Los inventarios comprenden toda aquella mercadería adquirida o retenida con fines negociables o intercambiables como: mercadería, terrenos, casas, todos estos encontrados en su etapa final ósea terminados y listos para vender.

También llamamos inventarios a todos aquellos materiales que están siendo utilizados en el proceso de elaboración de un bien o que se encuentran almacenados con ese fin, como ejemplo podemos citar: 100 quintales de cemento Rocafuerte almacenado para la construcción de una loza, base para una vivienda, un lote de galones de pintura para lacar muebles, entre otros.

También tenemos el caso de un proveedor de servicios, el mismo que considerara inventarios a la mano de obra y otros valores que incluyan este rubro como personal, medios de transporte, gastos que se puedan atribuir al antes mencionado servicio.

b) Cuantificación de Inventarios

Según esta norma los inventarios deben esta valorados al más bajo costo y el valor neto de realización, a continuaciones algunas definiciones:

- **Costo de Inventarios.-** debe abarcar el costo de compra, transformación, transporte, entre otros costos en que se incurrieran para lograr un inventario listo para comercialización.
- **Costo de Compra.-** entre los costos de compra podemos citar los valores referentes al precio de compra, costos de importación no deducibles, transportes, y otros valores generados por la adquisición de productos terminados, materiales o servicios, descuentos, bonos, entre otros rubros para determinar los costos de compra.
- **Costo de Conversión.-** nos habla acerca de todo lo que esta inmerso en un proceso transformante de materia prima a producto terminado, los recursos humanos y materiales que se encuentran afectando a un valor final de venta, sean estos directos o indirectos, fijos o variables, entre productos y subproductos, para llegar a determinar un valor exacto por unidad producida.

2.5. Lo que establece el servicio de rentas internas con respeto al tratamiento y normativa de inventarios.

Capitulo IV Reglamento de Aplicación de La Ley de Régimen Tributario Interno.- en este capitulo se realiza una detallada descripción de todas aquellas deducciones generales que se puede realizar a los ingresos.

En referencia a nuestro tema podemos hacer alusión a que se establece el costo neto de las mercaderías adquiridas como un gasto o costo deducible del impuesto único, al igual que todos los gastos generales, entendiéndose como tales gastos los de administración y los de venta, dentro de los cuales podemos contar a los: suministros y materiales, repuestos, suministros de aseo y limpieza, envases y empaques, suministros de fabrica, entre otros que se puedan establecer según la necesidad de la empresa.

Art. 31 de la Ley de Régimen tributario Interno, capitulo V del reglamento de Aplicación a L.R.T.I, dentro de este capitulo encontramos en detalle las normas que rigen a los contribuyentes obligados a llevar contabilidad en cuanto al registro de las compras y adquisiciones para ejercer el derecho de crédito tributario del IR.

En cuanto al tema que estoy estudiando, encontramos que toda adquisición de materia prima o de producto terminado deberá estar respaldada por un comprobante de venta y de retención, así como por los documentos de importación si fuere el caso, para constituirse en deducible del impuesto a la renta.

Art. 145 de la Ley de Régimen tributario Interno, capitulo IV del reglamento de Aplicación a L.R.T.I, como en el capitulo anterior para ejercer el derecho al crédito tributario de IVA, todas las adquisiciones o importaciones de materia prima, insumos o servicios, serán validos exclusivamente por el DUI o el respectivo comprobante de venta autorizado según el

reglamento de comprobantes de venta y retención, en los mismos que debe constar por separado el valor al impuesto agregado pagado.

Por lo tanto en la compra de materia prima o producto terminado, debemos tener muy en cuenta los documentos de respaldo respectivos.

Art 342 del código tributario, Capítulo II de las Infracciones Tributarias. DE LA DEFRAUDACIÓN, aquí se nos describe a la defraudación “como todo acto de simulación, ocultación, falsedad o engaño, que incline a error en la determinación de la obligación tributaria, o por los que se deje de pagar en todo o parte los tributos realmente debidos, en provecho propio o de un tercero”. (guía nacional de tributación nº 13, 2007).

Art. 344 del código tributario, Capítulo II de las Infracciones Tributarias, CASOS DE DEFRAUDACIÓN, a continuación realizo la descripción de ellos según los nombra y describe el código tributario y que hacen mención al tema tratado en este trabajo investigativo:

1.- “La falsa declaración de mercaderías, cifras, datos, circunstancias o antecedentes que influyan en la determinación de la obligación tributaria”; (código tributario, 2006)

3.- “La omisión dolosa de ingresos, la inclusión de costos, deducciones, rebajas o retenciones, inexistentes o superiores a los que se procedan legalmente y, en general, a la utilización en las declaraciones tributarias o en los informes que se suministren al Servicio de rentas Internas, los datos falsos, incompletos o desfigurados, de los cuales se derive un menor impuesto causado.” código tributario, 2006

Todas estas normas que describe el código tributario se aplican a la actividad comercial, y tienen mucho que ver con la ética del contador de la cual hablare más adelante, por lo pronto puedo decir mediante esta investigación, que el trabajo del contador en cuanto a la contabilización de las mercaderías es de suma importancia y relevancia en los temas tributarios que pueden acarrear de no ser manejados con sumo cuidado y precisión varios problemas no solo en el área contable e interna de cada negocio, si no también externa, con el estado representado en este caso por la administración tributaria de cada región.

2.6. La Ética del Contador Aplicada a Inventarios

Para este tema realizare una breve introducción con varias descripciones que hace el Dr. Yanel Blanco Luna en su libro: Manual de Auditoría y Revisoría Fiscal:

“**ETICA** viene del griego **ETHOS** que significa **MORADA**, es decir **comportamiento** de una **persona** y **MORAL** significa **costumbre**, en latín.”

"La fe pública es sólo la forma, la ESENCIA del contador es la CONFIANZA PÚBLICA" y la CONFIANZA PÚBLICA es lograda gracias a las capacidades técnicas, profesionales y éticas."

"El Contador Público defiende LA BUENA FE, y ésta hace presumir que un acto público esta conforme a la ley y las buenas costumbres, y es por ello que el gobierno definió el código de ética para definirle al Contador Público UN PERFIL DE SEÑOR y señor es aquel de alta calidad humana, es el hombre que da su palabra y la sostiene así llueva, truene o relampaguee... así tiemble la tierra o sus habitantes."

"El Contador Público esta ceñido a los siguientes principios éticos: Integridad, Objetividad, Independencia, Responsabilidad, Confidencialidad, Observancia de las disposiciones normativas, Competencia y actualización profesional, Difusión y Colaboración, Respeto entre colegas, y Conducta ética." (Opinión tomada del internet pág. www.monografias.com).

Los contadores estamos llamados a respaldar y reflejar por medio de nuestro trabajo a la verdad y a la ley, en nuestro medio es muy común ver a empresarios despidiendo Contadores por el hecho de que no les ayudan a "pagar menos impuestos", hemos mencionado previamente lo que el código tributario establece sanciones sobre estas formas de evasión fiscal.

Entre las cuentas que son utilizadas dentro del manejo de inventarios tenemos a las "polémicas ventas y compras", no olvidemos que estas dos son fundamentales al momento de establecer el pago mensual a SRI, sobre estas mismas pesa en varios casos la manipulación engañosa para reducir dicen los empresarios "el gasto", quiero hacer notar por medio de este comentario que el "IVA Cobrado" es eso: el impuesto que paga el consumidor final, no el propietario del negocio o empresa, solo que esto es muy olvidado por ellos y tienden comúnmente a hacerse dueños del dinero del estado que es el dinero de todos.

El inventario final clave importante para la determinación de la utilidad bruta, puede ser también manipulado al momento de determinar el impuesto a la renta, por ser un rubro muy influyente en este caso, dado que puede incrementar o disminuir el valor del mismo.

Se han dado casos en los que se realizan ventas ficticias para incrementar comisiones al final del mes, algo que distorsiona también nuestro inventario.

La consecuencia de todas estas y muchas formas más de distorsionar nuestro inventario por medio de compras y ventas falsas, rubros mañosamente manipulados, es que el contador a si mismo se perjudica, ya que hallar la manera legal de "arreglar" esto es muy difícil e imposible muchas veces de justificar, y todos aquellos que creemos en Dios sabemos que toda acción mala tiene sus posteriores consecuencias negativas, y que no existe nada escondido que no

llegue a ser descubierto; es mejor a mi criterio perder un empleo que perder nuestra dignidad, prestigio, y sobre todo la paz de nuestra conciencia.

A mi juicio la ética que se dicta en las universidades debe ser un poco menos general y aplicarse como una materia más según la especialidad, dado que los valores morales se pierden cada día más, debido principalmente a la decadencia de la primera escuela “la del hogar”, no quiero extenderme a otro campo que no estamos analizando en este trabajo, pero es necesario establecer a mi parecer causas tempranas de la corrupción actual, que se mide en pocas cosas y casos, tales como el ejemplo de honestidad y valores que los Padres dan a sus hijos, ya que podemos observar a los pequeños niños de Pre-básica midiendo a sus semejantes por como se visten o cuanto llevan para el recreo, seres monetarios desde infantes, me pregunto: ¿que podemos esperar más delante de ellos?, a mi parecer no serán una gran contribución para una sociedad más humana y apegada a los valores correctos y positivos, por ello mi observación hacia la “inculcación” de una ética saludable en nuestros futuros gobernantes durante su formación académica.

Capítulo III Control de Inventarios

En todos los negocios y empresas debemos establecer un correcto y eficaz método de valoración de inventarios, para de esta manera tener siempre el control sobre estos.

3.1. Sistema de Control de Inventarios

Los sistemas que en la actualidad se utilizan para el control y registro de inventarios para la venta son:

3.1.1 Cuenta Múltiple o Inventario Periódico

Este sistema es recomendado en empresas o negocios donde el volumen de ventas es muy grande, y en las que comercializan productos populares o de consumo masivo, tales como: farmacias, supermercados, tiendas de abarrotes, papelerías, ferreterías, entre otros; donde el realizar una consulta de del costo de los bienes es dificultoso, por lo tanto al cierre del ejercicio se determina el costo de las ventas mediante la toma física de un inventario final, para lo cual necesitamos el valor de las existencias iniciales, el valor de las mercaderías adquiridas y el valor de la mercadería no vendida que se mantiene al cierre.

Se caracteriza por:

- El inventario final se obtendrá del almacén y bodega, tomando físicamente el inventario.
- Realizar asientos de regulación para determinar el valor de la utilidad en ventas e ingresar en los registros contables el valor del inventario final.

Las cuentas que funcionan paralelamente con esta son:

- **Compras.-** registra la compra de los artículos al valor de la adquisición, se **debita** por la compra al contado o crédito, se **acredita** por errores en la facturación y al final del ejercicio para determinar el valor total de compras netas y efectuar el cierre.
- **Ventas.-** se registra las ventas de los artículos sea al contado o a crédito, en el cual se agrega el valor de la utilidad, se **debita** por error de en la facturación, por regulación al final del ejercicio, y se **acredita**, por la entrega de mercaderías en calidad de ventas.
- **Devolución en Compras.-** son devoluciones de los artículos adquiridos y no satisfechos por el comprador, se **debita** por la regulación del ejercicio y se **acredita** por la entrega de mercaderías realizadas a los proveedores.
- **Devolución en Ventas.-** registra el retorno de la mercadería vendida, se **debita** por la devolución el ingreso de los artículos por parte de los clientes a precio de venta y se **acredita** por regulación del ejercicio al final.

- **Transporte en Compras.-** en esta cuenta se registran los pagos realizados por la utilización de un medio de transporte para trasladar la mercadería a la empresa, se **debita** por la utilización del servicio, el reconocimiento de las transacciones que significa transporte de las mercaderías compradas y se **acredita** por regulación al final del ejercicio.
- **Transporte en Ventas.-** se registra en los gastos de venta, por la utilización de transporte de mercaderías vendidas, no intervienen en los asientos de regulación, por ende no afecta a la utilidad bruta en venta, se **debita** por la utilización del servicio y se **acredita** por el cierre anual de cuentas de gasto.

Para aplicar este sistema de inventario es indispensable la **regulación de la cuenta de mercaderías**, lo cual forma parte del funcionamiento del sistema de Cuenta Múltiple, este procedimiento se realiza al final del ejercicio; el mismo que tiene como objetivo registrar contablemente el valor del inventario físico que se realiza, y determinar el costo de ventas y la utilidad bruta en ventas.

A continuación presento los asientos de ajuste utilizados para determinar la utilidad en ventas e introducir en los registros contables el inventario final son:

Fecha	Detalle	Debe	Haber
	1		

Dic-31	Devolución en compras	XXXX.xx	
	Transporte en compras		XXXX.xx
	Compras		XXXX.xx
	P/r cierre transporte, devolución y determinar las compras netas		
	2		
Dic-31	Ventas	XXXX.xx	
	Devolución en ventas		XXXX.xx
	P/r cierre de las devoluciones y determinar las ventas netas		
	3		
Dic-31	Costo de Ventas	XXXX.xx	
	Inventario de mercaderías (inicial)		XXXX.xx
	Compras		XXXX.xx
	P/r cierre de las compras e inventario inicial y determinar lo disponible.		
	4		
Dic-31	Inventario de mercaderías (final)	XXXX.xx	
	Costo de Ventas		XXXX.xx
	P/r la introducción a libros del inventario final y determinar el costo de ventas.		
	5		
Dic-31	Ventas	XXXX.xx	
	Costo de Ventas		XXXX.xx
	Utilidad Bruta en Ventas		XXXX.xx
	P/r cierre de ventas y costo de ventas y determinación de la Utilidad bruta en ventas.		

3.1.2 Sistema de Cuenta Permanente o Inventario Perpetuo

Por medio de este método podemos obtener el saldo de la cuenta mercaderías en cualquier momento dado que nos permite realiza un control individual de los productos que se compran o venden, por lo cual se hace necesario llevar tarjetas auxiliares, las mismas que nos informan el numero de artículos que tenemos en stock así como su costo, este método es recomendado en empresas o negocios que se dedican a la venta de bienes con precios relativamente altos tales como: electrodomésticos, material de construcción, ropa, entre otras.

Se caracteriza por:

* La utilización de tarjetas Kardex, dado que los inventarios se pueden determinar en cualquier momento.

* Para cada asiento de venta o devolución, hay que hacer otro que registre dicho movimiento al costo.

Las cuentas que se utilizan para este sistema son:

- **Inventario de Mercaderías.-** es la que se encuentra en mayor movimiento, dado que mostrara el valor del inventario final, se **debita** por el valor del inventario inicial, las compras brutas, transporte en compras y se **acredita** por las devoluciones en compras (al costo) error en facturación y la salida de las mercaderías al costo.
- **Ventas.-** registramos al precio de venta la entrega de mercadería y devoluciones que se efectúen, se **debita** por error en las facturas, devolución en ventas y se **acredita** por las venta de artículos de contado o crédito, el saldo denota el valor de las ventas netas.
- **Costo de Ventas.-** registramos la salidas de mercadería a precio de costo, se **debita** por la determinación del valor de la venta al costo y se **acredita** por la determinación del valor de la devolución en venta al costo.

En este sistema, el inventario de mercadería siempre presenta el valor de las existencias, sin la necesidad de conteo físico al finalizar el periodo, el saldo de la cuenta de costo de ventas refleja en forma permanente el costo de las mercaderías vendidas en el periodo, además se puede hacer conteo físico como medio de control.

3.2. Métodos de Valoración de Inventario

En nuestro país el problema de valoración de inventarios se ha reducido en un 90% frente a lo que sucedía antes del nueve de enero del 2000 cuando el entonces Presidente de la República Dr. Jamil Mahuad anuncio su decisión de dolarizar la economía ecuatoriana sustituyendo al SUCRE como moneda de circulación nacional por el DÓLAR, dado que en la antes mencionada moneda por efectos de la inflación descontrolada, y en un mercado cada vez más competitivo el valorar de manera exacta, eficiente y rentable los inventarios representaba una verdadero reto para quienes estamos inmersos en el gran mundo de las finanzas y específicamente de la contabilidad. En la actualidad y gracias a la estabilidad que hemos logrado con el dólar americano, llegar al correcto método de valoración de inventarios resulta en la práctica más sencillo pero no menos trabajoso, como lo demostraremos a lo largo de la presente investigación.

A continuación realizare un análisis teórico y práctico de cada uno de los métodos de valoración de inventarios vigentes en la actualidad, los mismos que son: **fifo, lifo promedio y nifo**, a continuación la teoría de los mismos.

3.2.1 Método Fifo

Método FIFO ó también muy conocido como: **primeras entradas primeras salidas (peps)**, “consiste en valorar los inventarios a los precios más recientes”, J. Cardona Aguirre, SISTEMAS CONTABLES, pág. 53 párrafo 4 esto quiere decir que lo primero que saldrá de bodega es los artículos más antiguos no los recientemente ingresados, o más explícitamente lo primero que ingresa es lo primero que sale al momento de la comercialización, lo mismo que favorece en gran medida a la utilidad determinada en el Balance General, dado que estaremos depurando nuestro inventarios de precios inferiores a los actuales y este quedara actualizado y real a la situación económica presente en el mercado.

Bajo el método FIFO, “la compañía debe llevar un registro del costo de cada unidad comprada del inventario”, HONGREN, Contabilidad, ^{3ra} edición, pág. 402 párrafo 5 esto significa que para calcular el valor del inventario final nosotros tomaremos en cuenta el valor de la ultima factura de compra, y en el detalle de costos unitarios llevados por medio del sistema Kardex diferirá en el costo unitario al valor global calculado para la determinación de los saldos finales, debido a los valores antiguos de compras anteriores detallados en dichos documentos de control.

Para la mejor comprensión de este método ilustraremos de manera práctica el mismo:

Ejercicio ilustrativo:

	UNID	V/UNIT	V/TOTAL
inventario inicial enero 1.....	120	\$ 5,00	\$ 600,00
Compra 5 marzo.....	140	\$ 5,95	\$ 833,00
Compra 4 abril.....	250	\$ 6,00	\$ 1.500,00
	510		\$ 2.933,00
SALEN 320 UNIDADES DEL ALMACEN			
	120	\$ 5,00	\$ 600,00
	140	\$ 5,95	\$ 833,00
	60	\$ 6,00	\$ 360,00
TOTALES	320		\$ 1.193,00
LA EXISTENCIA FINAL SERA:			
	190	\$ 6,00	\$ 1.140,00
TOTAL	190		\$ 1.140,00

Según la anterior demostración las 65 unidades tendrían un valor total del de \$ 388, según nuestros registros contables aplicados a los inventarios.

KARDEX 1

DECOR CONSTRUCCIONES VILLSA										
TARJETA KARDEX										
Artículo: rejilla de 1/2"		unidad de medida: unidad								
Codigo		Existencias máxima:								
		Existencias mínima:								
FECHA	DETALLE	ENTRADAS			SALIDAS			SALDOS		
		CANT	V/UNIT	V/TOT	CANT	V/UNIT	V/TOT	CANT	V/UNIT	V/TOT
Oct-01	Saldo Inicial							3	1,1	4,4
Oct-15	Venta fact 10				1	1,1	1,1	3	1,1	3,3
Nov-15	Compra fact 20	4	3,66	14,64				3	1,1	3,3
								4	3,66	14,64
Dic-17	Venta fact 39				3	1,1	3,3	0	0	0
					1	3,66	3,66	3	3,66	10,98

3.2.2 Método Lifo

También conocido como **ultimo que entra primero que sale (ueps)**, “establece que los últimos costos de inventarios que ingresaron a los registros contables, son los primeros que salen”. Fernando Catacora, CONTABILIDAD, pág. 155.unas de las ventajas de este método es que el precio de la mercadería se mantiene estable si se produce un alza de precios; este método convierte en realista a los costos de venta pero irreal al inventario final, dado que quedan como existencias finales las entradas más antiguas.

Una observación más que debemos realizar a este método es el que nuestra utilidad será mas alta y por consiguiente los impuestos a pagar, por el contrario algunos analistas aseguran que este método puede ayudar a rebajar los valores al fisco; para su aplicación necesitamos un minucioso cuidado y control de cada una de los distintos productos.

Ejercicio Ilustrativo:

	UNID	V/UNIT	V/TOTAL
Inventario inicial 1 enero	120	\$ 5,00	\$ 600,00
compra 5 de marzo	140	\$ 5,95	\$ 833,00
compra 4 de marzo	250	\$ 6,00	\$ 1.500,00
TOTAL	510		\$ 2.933,00
SALEN 320 UNIDADES DEL ALMACEN			
	250	\$ 6,00	\$ 1.500,00
	70	\$ 5,95	\$ 416,50
	320		\$ 1.916,50
LA EXISTENCIA FINAL SERA:			
	120	\$ 5,00	\$ 600,00
	70	\$ 5,95	\$ 416,50
TOTAL	190		\$ 1.016,50

KARDEX 2

DECOR CONSTRUCCIONES VILSA										
TARJETA KARDEX										
Artículo: rejilla de 1/2"		unidad de medida: unidad								
Codigo		Existencias máxima:								
		Existencias mínima:								
FECHA	DETALLE	ENTRADAS			SALIDAS			SALDOS		
		CANT	V/UNIT	V/TOT	CANT	V/UNIT	V/TOT	CANT	V/UNIT	V/TOT
Oct-01	Saldo Inicial							4	1,1	4,4
Oct-15	Venta fact 10				1	1,1	1,1	3	1,1	3,3
Nov-15	Compra fact 20	4	3,66	14,64				3	1,1	3,3
								4	3,66	14,64
Dic-17	Venta fact 39				4	3,66	3,66	3	1,1	3,3
								0	0	0

3.2.3 Método Promedio o Ponderado

llamado también método del costo promedio, consiste en asignar un valor a las unidades en stock independiente del valor al que fueron adquiridas, utilizando para ello una operación muy sencilla, en la cual dividimos el costo total del inventario más las compras para el total de unidades existentes.

Por lo tanto los costos determinados por el método promedio son directamente afectados por las compras, al principio y al final del periodo.

Ejercicio Ilustrativo:

DESCRIPCION	UNID	V/UNIT	V/TOTAL
Inventario inicial al 1 de enero	120	\$ 5,00	\$ 600,00
Compra 5 de marzo	140	\$ 5,95	\$ 833,00
Compra 4 de abril	250	\$ 6,00	\$ 1.500,00
TOTAL	510		\$ 2.933,00
Las 510 unidades en existencia tendran un valor unitario de \$ 5.75 dolares			
		\$ 2.933,00/510 = 5,75	

KARDEX 3

DECOR CONSTRUCCIONES VILSA										
TARJETA KARDEX										
Articulo: rejilla de 1/2"		unidad de medida: unidad								
Codigo		Existencias máxima:								
		Existencias mínima:								
FECHA	DETALLE	ENTRADAS			SALIDAS			SALDOS		
		CANT	V/UNIT	V/TOT	CANT	V/UNIT	V/TOT	CANT	V/UNIT	V/TOT
Oct-01	Saldo Inicial							4	1,1	4,4
Oct-15	Venta fact 10				1	1,1	1,1	3	1,1	3,3
Nov-15	Compra fact 20	4	3,66	14,64				7	2,56	17,94
Dic-17	Venta fact 39				4	2,56	10,25	3	2,56	7,69

3.2.4 Método Nifo

Este método establece que las unidades en existencia deben ser valorizadas al costo que demandaría su reposición, esto quiere decir que todas las unidades en stock serán valoradas al precio actual del mercado ó sea al precio de la última compra.

A mi criterio este poco utilizado método tiene una ventaja para la empresa ya que la utilidad para la misma incrementaría y el valor del inventario final también, por el otro lado nuestros tributos aumentarían al igual que su precio final, claro que siempre existe la posibilidad de adquirir crédito tributario por la significativa existencia en bodega.

Ejercicio Ilustrativo:

DESCRIPCION	UNID	V/UNIT	V/TOTAL
Inventario inicial al 1 de enero	120	\$ 5,00	\$ 600,00
Compra 5 de marzo	140	\$ 5,95	\$ 833,00
Compra 4 de abril	250	\$ 6,00	\$ 1.500,00
TOTAL	510		
Las 510 unidades en existencia tendrán un valor total de \$ 3.060,00 dolares			
	510*\$6 = \$ 3.060,00		

KARDEX 4

DECOR CONSTRUCCIONES VILSA										
TARJETA KARDEX										
Artículo: rejilla de 1/2"			unidad de medida: unidad							
Codigo			Existencias máxima:							
			Existencias mínima:							
FECHA	DETALLE	ENTRADAS			SALIDAS			SALDOS		
		CANT	V/UNIT	V/TOT	CANT	V/UNIT	V/TOT	CANT	V/UNIT	V/TOT
Oct-01	Saldo Inicial							4	1,1	4,40
Oct-15	Venta fact 10				1	1,1	1,1	3	1,1	3,30
Nov-15	Compra fact 20	4	3,66	14,6				7	3,66	25,62
Dic-17	Venta fact 39				4	3,66	14,6	3	3,66	10,98

COMENTARIO

Debido a la estabilidad en los precios de materiales de construcción debido a la estabilidad macro – económica del país, en el periodo analizado, no se ha reflejado mayor variabilidad en los resultados finales entre método y método, cabe señalar que cada uno de estos tiene sus características propias como ya lo destacamos en el capítulo dos de esta práctica investigativa, y su aplicación dependerá en gran manera de la situación presente de la economía macro en donde se aplique, en nuestro caso la inflación a nivel país se encontraba a un nivel razonable por tanto el método que más utilidad refleja al final de su aplicación es el promedio y de igual manera el monto más alto en impuesto causado.

A continuación el cuadro comparativo de resultados:

CUADRO DE ANÁLISIS COMPARATIVO DE RESULTADOS

	FIFO	LIFO	PROM	NIFO
UTILIDAD NETA	1738,88	1738,75	1739,09	1738,53
25% IMPUESTO A LA RENTA	434,72	434,69	434,77	434,63
UTILIDAD DEL EJERCICIO	1304,16	1304,06	1304,32	1303,9

Elaborado por: Mary Espinoza

CONCLUSIONES

Al realizar este trabajo investigativo he podido observar y analizar a los diferentes métodos de valoración de inventarios, FIFO, LIFO, PROMEDIO Y NIFO, su proceso de contabilización y su utilidad dentro de la contabilidad de Decor – Villsa, a mi criterio y apoyada en los documentos contables antes expuestos he concluido que el método de valoración PROMEDIO es el que mayor utilidad arroja al final del ejercicio; dado que en el año 2008 nuestra economía era estable y no presentaba mayor variabilidad de precios no hay mayor diferencia de rubros entre resultados de las diferentes formas de elaborar y controlar inventarios en contabilidad, cabe señalar que al igual que una mayor rentabilidad también el impuesto a pagar del periodo económico es mayor, tal como demuestro en el cuadro comparativo del anexo N° 4.

Debido a la política tributaria en nuestro país las compañías, entidades del estado, y las personas naturales obligadas a llevar contabilidad, están en la obligación de retener el denominado “anticipo de impuesto a la renta”, que tiene diferentes porcentajes de acuerdo a la actividad económico de cada proveedor, es el caso particular de Decor-Villsa cuya propietaria y administradora es la Arq. Mariela León Herrera, la misma que además de ejercer el comercio en el local de materiales de construcción también ejerce de manera exitosa su profesión; razón por

la cual su declaración a la renta resulto favorable con crédito tributario a la renta para el año 2009.

RECOMENDACIONES

- A mi criterio el almacén a pesar de ser nuevo esta teniendo una buena acogida por parte de la comunidad lojana, por tanto es conveniente incrementar paulatinamente personal en el área de bodega y atención al cliente.
- Algo importante es también el orden y clasificación en el área destinada a bodega y almacenaje.
- Dado que es un almacén recientemente inaugurado, creo favorable la utilización de tarjetas Kardex manuales ó por mediante algún software adecuado, ya que son de gran utilidad en el control de existencias, no solo por stock, sino también que nos permite tener una información inmediata del movimiento de cada producto, el mismo mediante el cual podremos determinar aquellos que no tienen gran salida en cuanto a ventas y aquellos que si lo tienen.
- El método promedio en este momento es el que más se adapta a las necesidades del comercial “Decor-Villsa”, por tal razón recomiendo que sea el aplicable para el manejo y control de inventarios.

BIBLIOGRAFÍA

- 1.- Cortina, A. (1998): Ética de la empresa, Madrid, editorial Tecnos.
- 2- Fernández, C. (1962): Valuaciones y Clasificación de los Estados Básicos, Cuba, Editorial Discolar.
3. Redondo, A. (2002): Curso Práctico de Contabilidad General y Superior. Centro Contable Venezolano, Venezuela, editorial esparza.
4. Meings & Meings. (1997): Contabilidad, La base para las decisiones Gerenciales, Santa fé de Bogotá, editorial Mac Graw Hill.
- 5.- Zapata, P. (2002): Contabilidad General 4, Santa fé de Bogotá, editorial Mac Graw Hill.
- 6.- Zapata, P. (2005): Contabilidad general 5, Santa fé de Bogotá, editorial Mac Graw Hill.
- 7.- Corporación de Estudios y Publicaciones. (2007), Normas Ecuatorianas de Contabilidad, NEC. Quito, edimpres.

- 8.- Sarmiento, R. (2001): Contabilidad General, Quito, gráfica publingraf.
- 9.- Espejo, L. (2007): Contabilidad General, Loja-Ecuador, editorial de la U.T.P.L.
- 10.- Sinisterra, Polanco, Hena Garvey (1997): Contabilidad Sistema de información para las Organizaciones, Santa fé de Bogotá, editorial Mac Graw Hill.
- 11.- Himmelblau, D. (1940): Investigación para usos Financieros. México, Editorial Unión Hispano Americano
- 12.- López, P; Guajardo, G; Woltz, P y Richard A. (2006): Contabilidad, México, Editorial Mc Graw Hill.
- 13.- Cardona, J. (1998): Sistemas Contables, Santa fé de Bogotá, Editorial D`yinni-

DECOR-CONSTRUCCIONES Villsa
DIARIO GENERAL
del 01 de Octubre 2008 al 31 de Diciembre 2008

Fecha	Cod	Descripción	Debe	Haber
01/10/2008		1.		
	1.1.01	Caja	1.000,00	
	1.1.02	Bancos	15.000,00	
	1.4.01	Mobiliario y muebles de Oficina	5.000,00	
	1.4.03	Equipo de Computación	1.800,00	
	1.4.03	Vehiculos	20.000,00	
	2.1.01	Cuentas por Pagar		16.000,00
	3.	Capital		26.800,00
		P/r estado de situación inicial		
01/10/2008		2.		
	5.2.5	Seguridad y Guardiania	7,93	
	1.2.02	IVA Pagado	0,95	
	1.1.02	Bancos		

				8,72
	2.1.06	2% Retención en la fuente		0,16
		P/r fact 337434 Wackenhut		
01/10/2008		3.		
	1.3.01	Inventario de Mercaderías	2.112,37	
	5.4.01	Transporte en compras	21,12	
	1.2.02	IVA Pagado	253,48	
	2.1.01	Cuentas por Pagar		2.365,64
	2.1.03	1% Retención en la fuente		21,33
		P/r fact 18395 Ideal Alambrec		
05/10/2008		4.		
	1.3.01	Inventario de Mercaderías	206,79	
	1.2.02	IVA Pagado	24,81	
	1.1.01	Caja		229,53
	2.1.03	1% Retención en la fuente		2,07
		P/r fact 16941 Jaime Villavicencio		
06/10/2008		5		
	1.3.01	Inventario de Mercaderías	22,77	
	1.2.02	IVA Pagado	2,73	
	1.1.01	Caja		25,27
	2.1.03	1% Retención en la fuente		0,23
		P/r fact 75062 electros ferrisariato		
09/10/2008		6.		
	1.3.01	Inventario de Mercaderías	28,53	
	1.2.02	IVA Pagado	3,42	
	1.1.01	Caja		31,66
	2.1.03	1% Retención en la fuente		0,29

		P/r fact 97757 aceros del sur		
			PASAN 45.484,90	45.484,90
			VIENEN 45.484,90	45.484,90
09/10/2008		7.		
	1.3.01	Inventario de Mercaderías	7,86	
	1.2.02	IVA Pagado	0,94	
	1.1.01	Caja		8,72
	2.1.03	1% Retención en la fuente		0,08
		P/r fact 239746 Beatriz Chavez		
10/10/2008		8.		
	1.3.01	Inventario de Mercaderías	54,98	
	1.2.02	IVA Pagado	6,60	
	1.1.01	Caja		61,03
	2.1.03	1% Retención en la fuente		0,55
		P/r fact 168108 Jaime Villavicencio		
11/10/2008		9.		
	5.1.2	Copias y reproducciones	78,00	
	1.1.02	Bancos		76,44
	2.1.06	2% Retención en la fuente		1,56
		P/r fac 7114 Graficas Narvaez		
11/10/2008		10.		
	5.1	Adecuación de local	61,12	
	1.2.02	IVA Pagado	7,33	
	1.1.01	Caja		67,23
	2.1.06	2% Retención en la fuente		1,22
		P/r fact 27565 decomaderas para adecuación de local		
19/10/2008		11.		

	5.7.01	Permisos Colegio de Arquitectos	47,48	
	1.1.01	Caja		47,48
		P/r fact 2545 Colegio de Arquitectos		
23/10/2008		12.		
	1.3.01	Inventario de Mercaderías	198,24	
	1.2.02	IVA Pagado	23,79	
	1.1.02	Bancos		220,05
	2.1.03	1% Retención en la fuente		1,98
		P/r fact 19734 Pella		
23/10/2008		13.		
	5.1	Adecuación de local	7,05	
	1.2.02	IVA Pagado	0,85	
	1.1.01	Caja		7,76
	2.1.06	2% Retención en la fuente		0,14
		P/r fact 75838 electros para adecuación de local		
24/10/2008		14.		
	5.1.3	Suministros y materiales	11,78	
	1.1.02	Bancos		11,54
	2.1.06	2% Retención en la fuente		0,24
		P/r fact 83172 La reforma		
			PASAN	45.990,92
			VIENEN	45.990,92
29/10/2008		15.		
	5.1.1	Adecuación de local	6,00	
	1.2.02	IVA Pagado	0,72	
	2.1.01	Cuentas por Pagar		6,38

	2.1.06	2% Retención en la fuente		0,12
	2.1.07	30% Retención de IVA bienes		0,22
		P/r fact 425 Francel León		
29/10/2008		16.		
	1.3.01	Inventario de Mercaderías	4.495,26	
	1.2.02	IVA Pagado	539,43	
	5.4.01	Transporte en compras	44,95	
	2.1.01	Cuentas por Pagar		5.034,24
	2.1.03	1% Retención en la fuente		45,40
		P/r fact 19179 Ideal Alambrec		
29/10/2008		17.		
	1.3.01	Inventario de Mercaderías	127,74	
	1.2.02	IVA Pagado	15,32	
	1.1.02	Bancos		141,78
	2.1.03	1% Retención en la fuente		1,28
		P/r fact 591 Famacon		
29/10/2008		18.		
	1.3.01	Inventario de Mercaderías	112,80	
	1.2.02	IVA Pagado	13,59	
	5.4.04	Gasto de seguro de transporte	0,45	
	1.1.02	Bancos		125,71
	2.1.03	1% Retención en la fuente		1,13
		P/r fact 98564, 99133 ferremundo		
29/10/2008		19.		
	1.3.01	Inventario de Mercaderías	438,25	
	1.2.02	IVA Pagado	52,59	
	1.1.02	Bancos		486,46

	2.1.03	1% Retención en la fuente		4,38
		P/r fact 9870 electrofer		
31/10/2008		20		
	1.2.01	Cuentas por cobrar	19.425,00	
	6.1	Costo de Ventas	17.020,00	
	1.2.04	Anticipo 1% Impuesto a la Renta	175,00	
	4.1	ventas 12%		17.500,00
	2.1.02	Iva cobrado		2.100,00
	1.3.01	Inventario de Mercaderías		17.020,00
		P/r FACT 6		
31/10/2008		21		
	5.4.01	Transporte en compras	24,00	
	1.1.01	caja		23,76
	2.1.03	1% Retención en la fuente		0,24
			PASAN	88.482,02
			VIENEN	88.482,02
		P/r fact 1493, 1355 agula lojana, fac 19536 venc.del vall, fact. 45996 trans sur, fact 2305 trans. Illescas		
31/10/2008		22		
	5.1.1	Adecuación de local	16,07	
	1.2.02	IVA Pagado	1,93	
	1.1.01	Caja		17,68
	2.1.06	2% Retención en la fuente		0,32
		P/r fact 288627 decomaderas		
31/10/2008		23		
	1.3.01	Inventario de Mercaderías	1.875,95	
	5.4.01	Transporte en compras		

			396,00	
	1.2.02	IVA Pagado	225,11	
	2.1.01	Cuentas por Pagar		2.474,34
	2.1.03	1% Retención en la fuente		22,72
		P/r fact 68813,71678,68826 Villsa		
31/10/2008		24		
	5.1	Adecuación de local	44,89	
	1.2.02	IVA Pagado	5,39	
	1.1.01	Caja		49,83
	2.1.03	1% Retención en la fuente		0,45
		P/r fact 28629,287728 decomaderas para adecuación de local		
31/10/2008		25		
	1.1.02	Bancos	12.854,79	
	1.2.05	Anticipo 70% IVA	1.129,50	
	1.2.06	Anticipo 8% Impuesto a la Renta	1.075,71	
	1.2.01	Cuentas por cobrar		15.060,00
		P/r FACT 002-001-040 pago UNL		
31/10/2008		26		
	1.3.01	Inventario de Mercaderías	2.341,25	
	5.4.01	Transporte en compras	517,00	
	1.2.02	IVA Pagado	280,94	
	2.1.01	Cuentas por Pagar		3.110,61
	2.1.03	1% Retención en la fuente		28,58
		P/r fact 68850, 71747, 68942,68869 Villsa		
31/10/2008		27		
	1.1.02	Bancos	5,50	
	4.2.01	Intereses Bancarios		5,50

		P/r Intereses Bancarios mes octubre s/estado cuenta		
01/11/2008		28		
	1.2.01	Cuentas por cobrar	5.034,24	
	6.1	Costo de Ventas	4.495,26	
	1.2.04	Anticipo 1% Impuesto a la Renta	45,40	
	4.1	Ventas 12%		4.495,26
		PASAN	118.826,95	113.747,31
		VIENEN	118.826,95	113.747,31
	4.4	Ventas 0%		44,95
	2.1.02	Iva cobrado		539,43
	1.3.01	Inventario de Mercaderías		4.495,26
		P/r FACT 1		
03/11/2008		29		
	2.1.06	Iva Cobrado	2.639,43	
	2.1.02	2% Retención en la fuente	3,76	
	2.1.03	1% Retención en la fuente	130,71	
	2.1.07	30% Retención de IVA bienes	0,22	
	1.2.05	Anticipo 70% IVA		1.129,50
	1.2.02	IVA Pagado		1.459,92
	1.1.02	Bancos		184,70
		P/r declaracion SRI mes de octubre		
05/11/2008		30		
	1.3.01	Inventario de Mercaderías	1.688,26	
	1.2.02	IVA Pagado	202,59	
	2.1.01	Cuentas por Pagar		1.873,97
	2.1.03	1% Retención en la fuente		

				16,88
		P/r fact 81404, 81225,81231 ferreteria Vasquez Brito		
06/11/2008		31		
	1.2.01	Cuentas por cobrar	173,80	
	6.1	Costo de Ventas	156,57	
	1.2.04	Anticipo 1% Impuesto a la Renta	1,56	
	4.1	Ventas 12%		156,57
	2.1.02	Iva cobrado		18,79
	1.3.01	Inventario de Mercaderías		156,57
		P/r FACT 18		
06/11/2008		32		
	1.3.01	Inventario de Mercaderías	297,82	
	1.2.02	IVA Pagado	35,74	
	2.1.01	Cuentas por Pagar		330,58
	2.1.03	1% Retención en la fuente		2,98
		P/r fact 4901 comerc. Marcelo Mendieta		
06/11/2008		33		
	1.3.01	Inventario de Mercaderías	524,28	
	1.2.02	IVA Pagado	62,91	
	2.1.01	Cuentas por Pagar		581,95
	2.1.03	1% Retención en la fuente		5,24
		P/r fact 155693 Distribuidora Hormipac		
07/11/2008		34		
	1.2.01	Cuentas por cobrar	26,52	
	6.1	Costo de Ventas	23,68	
	1.2.04	Anticipo 1% Impuesto a la Renta	0,24	
	4.1	Ventas 12%		23,68

	4.4	Ventas 0%		0,24
			PASAN	124.795,04
			VIENEN	124.795,04
	2.1.02	Iva cobrado		2,84
	1.3.01	Inventario de Mercaderías		23,68
		P/r Fact 3		
07/11/2008		35		
	1.3.01	Inventario de Mercaderías	205,90	
	1.2.02	IVA Pagado	24,70	
	2.1.01	Cuentas por Pagar		228,54
	2.1.03	1% Retención en la fuente		2,06
		P/r fact 36748 megaproductos		
11/11/2008		36		
	1.2.01	Cuentas por cobrar	15.857,14	
	6.1	Costo de Ventas	13.625,00	
	1.2.04	Anticipo 1% Impuesto a la Renta	142,86	
	4.1	Ventas 12%		14.285,71
	2.1.02	Iva cobrado		1.714,29
	1.3.01	Inventario de Mercaderías		13.625,00
		P/r Fact 11		
13/11/2008		37		
	1.3.01	Inventario de Mercaderías	1.145,61	
	1.2.02	IVA Pagado	137,47	
	2.1.01	Cuentas por Pagar		1.271,62
	2.1.03	1% Retención en la fuente		11,46
		P/r fact 41147, 41153, 41120, minsa		
13/11/2008		38		

	1.3.01	Inventario de Mercaderías	1.734,51	
	1.2.02	IVA Pagado	208,14	
	2.1.01	Cuentas por Pagar		1.925,30
	2.1.03	1% Retención en la fuente		17,35
		P/r fact 69886 Villsa		
13/11/2008		39		
	1.3.01	Inventario de Mercaderías	855,83	
	1.2.02	IVA Pagado	102,70	
	2.1.01	Cuentas por Pagar		949,97
	2.1.03	1% Retención en la fuente		8,56
		P/r fact 10318 Cenaim		
13/11/2008		40		
	1.3.01	Inventario de Mercaderías	1.762,14	
	1.2.02	IVA Pagado	211,46	
	2.1.01	Cuentas por Pagar		1.955,98
	2.1.03	1% Retención en la fuente		17,62
		P/r fact 69887 Villsa		
13/11/2008		41		
	1.3.01	Inventario de Mercaderías	4.935,64	
	1.2.02	IVA Pagado	592,28	
	2.1.01	Cuentas por Pagar		5.478,56
	2.1.03	1% Retención en la fuente		49,36
		PASAN	166.336,42	166.336,42
		VIENEN	166.336,42	166.336,42
		P/r fact 69884 Villsa		
13/11/2008		42		
	1.3.01	Inventario de Mercaderías	1.581,44	

	1.2.02	IVA Pagado	189,77	
	2.1.01	Cuentas por Pagar		1.755,40
	2.1.03	1% Retención en la fuente		15,81
		P/r fact 69885 Villsa		
14/11/2008		43		
	1.3.01	Inventario de Mercaderías	42,40	
	1.2.02	IVA Pagado	5,09	
	2.1.01	Cuentas por Pagar		46,64
	2.1.03	1% Retención en la fuente		0,85
		P/r fact 47171 ferripinturas		
14/11/2008		44		
	1.3.01	Inventario de Mercaderías	977,62	
	5.4.01	Transporte en compras	3,91	
	1.2.02	IVA Pagado	117,78	
	2.1.01	Cuentas por Pagar		1.089,49
	2.1.03	1% Retención en la fuente		9,82
		P/r fact 100779 ferrumundo		
14/11/2008		45		
	1.3.01	Inventario de Mercaderías	743,69	
	5.4.01	Transporte en compras	2,97	
	1.2.02	IVA Pagado	89,60	
	2.1.01	Cuentas por Pagar		828,79
	2.1.03	1% Retención en la fuente		7,47
		P/r fact 100835 ferremundo		
14/11/2008		46		
	1.3.01	Inventario de Mercaderías	174,92	
	5.4.01	Transporte en compras	0,70	

	1.2.02	IVA Pagado	21,07	
	2.1.01	Cuentas por Pagar		194,93
	2.1.03	1% Retención en la fuente		1,76
		P/r fact 100812 ferremundo		
14/11/2008		47		
	1.3.01	Inventario de Mercaderías	307,14	
	5.4.01	Transporte en compras	3,07	
	1.2.02	IVA Pagado	36,86	
	1.1.02	Bancos		343,97
	2.1.03	1% Retención en la fuente		3,10
		P/r fact 19696, 19382, 19644 Ideal Alambrec		
14/11/2008		48		
	1.3.01	Inventario de Mercaderías	96,54	
	1.2.02	IVA Pagado	11,59	
	2.1.01	Cuentas por Pagar		107,16
	2.1.03	1% Retención en la fuente		0,97
		PASAN	170.742,58	170.742,58
		VIENEN	170.742,58	170.742,58
		P/r fact 36846 megaproductos		
14/11/2008		49		
	1.3.01	Inventario de Mercaderías	423,97	
	1.2.02	IVA Pagado	50,88	
	2.1.01	Cuentas por Pagar		470,61
	2.1.03	1% Retención en la fuente		4,24
		P/r fact 36847 megaproductos		
14/11/2008		50		
	1.3.01	Inventario de Mercaderías	701,75	

	1.2.02	IVA Pagado	84,21	
	2.1.01	Cuentas por Pagar		778,94
	2.1.03	1% Retención en la fuente		7,02
		P/r fact 73504 Villsa		
14/11/2008		51		
	1.3.01	Inventario de Mercaderías	555,42	
	1.2.02	IVA Pagado	66,65	
	2.1.01	Cuentas por Pagar		616,52
	2.1.03	1% Retención en la fuente		5,55
		P/r fact 73506 Villsa		
14/11/2008		52		
	1.3.01	Inventario de Mercaderías	34,68	
	1.2.02	IVA Pagado	4,16	
	2.1.01	Cuentas por Pagar		38,49
	2.1.03	1% Retención en la fuente		0,35
		P/r fact 73513 Villsa		
14/11/2008		53		
	1.3.01	Inventario de Mercaderías	414,65	
	1.2.02	IVA Pagado	49,76	
	2.1.01	Cuentas por Pagar		460,26
	2.1.03	1% Retención en la fuente		4,15
		P/r fact 73512 Villsa		
15/11/2008		54		
	1.2.01	Cuentas por cobrar	238,69	
	6.1	Costo de Ventas	213,12	
	1.2.04	Anticipo 1% Impuesto a la Renta	2,15	
	4.1	Ventas 12%		213,13

	4.4	Ventas 0%		2,13
	2.1.02	Iva cobrado		25,58
	1.3.01	Inventario de Mercaderías		213,12
		P/r Fact 4		
15/11/2008		55		
	5.7.02	Pagos Aseguradoras	101,30	
	1.2.02	IVA Pagado	12,17	
	1.1.02	Bancos		113,30
	2.1.06	2% Retención en la fuente		0,17
			PASAN	173.696,14
				173.696,14
			VIENEN	173.696,14
		P/r fact 43275,43,276,43274,43389 aseguradora del sur		
15/11/2008		56		
	5.1.02	Servicio de Electricidad	50,00	
	1.1.01	Caja		50,00
		P/r pago de servicio electrico mes de octubre		
15/11/2008		57		
	5.1.01	Servicio Telefonico	25,00	
	1.1.01	Caja		25,00
		P/r pago de servicio telefonico mes de octubre		
16/11/2008		58		
	1.2.01	Cuentas por cobrar	78,76	
	6.1	Costo de Ventas	70,32	
	1.2.04	Anticipo 1% Impuesto a la Renta	0,71	
	4.1	Ventas 12%		70,32

	4.4	Ventas 0%		0,71
	2.1.02	Iva cobrado		8,44
	1.3.01	Inventario de Mercaderías		70,32
		P/r Fact 5		
17/11/2008		59		
	1.3.01	Inventario de Mercaderías	239,92	
	1.2.02	IVA Pagado	28,79	
	2.1.01	Cuentas por Pagar		266,31
	2.1.03	1% Retención en la fuente		2,40
		P/r fact 16244 cardenas rivas froilan antonio		
17/11/2008		60		
	1.3.01	Inventario de Mercaderías	433,00	
	1.2.02	IVA Pagado	51,96	
	2.1.01	Cuentas por Pagar		480,63
	2.1.03	1% Retención en la fuente		4,33
		P/r fact 73503 Villsa		
17/11/2008		61		
	1.3.01	Inventario de Mercaderías	1.548,23	
	1.2.02	IVA Pagado	185,79	
	2.1.01	Cuentas por Pagar		1.718,54
	2.1.03	1% Retención en la fuente		15,48
		P/r fact 73602 Villsa		
19/11/2008		62		
	1.3.01	Inventario de Mercaderías	1.439,91	
	1.2.02	IVA Pagado	172,79	
	2.1.01	Cuentas por Pagar		1.598,30
	2.1.03	1% Retención en la fuente		14,40

		P/r fact 73660 Villsa		
			PASAN	178.021,32
				178.021,32
			VIENEN	178.021,32
				178.021,32
19/11/2008		63		
	1.3.01	Inventario de Mercaderías	2.647,26	
	1.2.02	IVA Pagado	317,67	
	2.1.01	Cuentas por Pagar		2.938,46
	2.1.03	1% Retención en la fuente		26,47
		P/r fact 73661 Villsa		
20/11/2008		64		
	1.3.01	Inventario de Mercaderías	77,89	
	1.2.02	IVA Pagado	9,33	
	2.1.01	Cuentas por Pagar		86,44
	2.1.03	1% Retención en la fuente		0,78
		P/r fact 19881 pella		
20/11/2008		65		
	5.1.4	Certificados y Autenticaciones	11,00	
	1.2.02	IVA Pagado	1,32	
	1.1.01	Caja		12,32
		P/r fact 14903 Notario Eduardo Castro		
20/11/2008		66		
	5.1.4	Certificados y Autenticaciones	5,00	
	1.1.01	Caja		5,00
		P/r fact 11036 Contraloria		
20/11/2008		67		
	5.1.4	Certificados y Autenticaciones	3,00	
	1.2.02	IVA Pagado	0,36	
	1.1.01	Caja		

				3,36
		P/r fact 2183 Banco Nacional de fomento		
21/11/2008		68		
	1.3.01	Inventario de Mercaderías	150,05	
	1.2.02	IVA Pagado	18,01	
	2.1.01	Cuentas por Pagar		166,56
	2.1.03	1% Retención en la fuente		1,50
		P/r fact 36952 megaproductos		
21/11/2008		69		
	5.7.01	Permisos Colegio de Arquitectos	2,23	
	1.1.01	Caja		2,23
		P/r fact 2662,2664 Colegio de arquitectos		
23/11/2008		70		
	1.3.01	Inventario de Mercaderías	230,22	
	1.2.02	IVA Pagado	27,63	
	2.1.01	Cuentas por Pagar		255,55
	2.1.03	1% Retención en la fuente		2,30
		P/r fact 4047, 4051, 4085 avalon		
26/11/2008		71		
	1.3.01	Inventario de Mercaderías	210,90	
	1.2.02	IVA Pagado	25,30	
	2.1.01	Cuentas por Pagar		234,09
			PASAN	181.758,49
				181.756,38
			VIENEN	181.758,49
				181.756,38
	2.1.03	1% Retención en la fuente		2,11
		P/r fact 37030 megaproductos		
26/11/2008		72		
	1.1.01	Caja	1,25	
	6.1	Costo de Ventas		

			0,83	
	4.1	Ventas 12%		1,12
	2.1.02	Iva cobrado		0,13
	1.3.01	Inventario de Mercaderías		0,83
		P/r NV: 7		
26/11/2008		73		
	1.1.01	Caja	1,25	
	6.1	Costo de Ventas	0,83	
	4.1	Ventas 12%		1,12
	2.1.02	Iva cobrado		0,13
	1.3.01	Inventario de Mercaderías		0,83
		P/r NV: 9		
		74		
27/11/2008	1.1.02	Bancos	146,00	
	6.1	Costo de Ventas	107,99	
	4.1	Ventas 12%		130,36
	2.1.02	Iva cobrado		15,64
	1.3.01	Inventario de Mercaderías		107,99
		P/r NV: 10		
28/11/2008		75		
	1.1.01	Caja	1,49	
	6.1	Costo de Ventas	0,63	
	4.1	Ventas 12%		1,33
	2.1.02	Iva cobrado		0,16
	1.3.01	Inventario de Mercaderías		0,63
		P/r NV: 11		
29/11/2008		76		
	1.1.01	Caja		

			3,00	
	6.1	Costo de Ventas	2,33	
	4.1	Ventas 12%		2,68
	2.1.02	Iva cobrado		0,32
	1.3.01	Inventario de Mercaderías		2,33
		P/r NV: 13		
30/11/2008		77		
	1.3.01	Inventario de Mercaderías	9,14	
	1.2.02	IVA Pagado	1,10	
	1.1.01	Caja		10,15
	2.1.03	1% Retención en la fuente		0,09
		P/r fact 37112 megaproductos		
30/11/2008		78		
	1.3.01	Inventario de Mercaderías	41,60	
	1.2.02	IVA Pagado	4,99	
		PASAN	182.080,92	182.034,33
		VIENEN	182.080,92	182.034,33
	2.1.01	Cuentas por Pagar		46,17
	2.1.03	1% Retención en la fuente		0,42
		P/ r fact 19971 pella		
31/11/2008		79		
	1.1.02	Bancos	5,00	
	4.2.01	Intereses Bancarios		5,00
		P/r Intereses Bancarios mes noviembre s/estado cuenta		
01/12/2008		80		
	1.1.02	Bancos	3.250,00	
	1.2.06	Anticipo 8% IR	250,00	

	4.1	Ventas 12%		3.125,00
	2.1.02	Iva cobrado		375,00
		P/R venta fact: 002-001-041 contsruct vanegas		
02/12/2008		81		
	2.1.02	Iva cobrado	2.161,32	
	1.5.01	Credito Tributario de Iva	999,98	
	2.1.06	2% Retención en la fuente	0,17	
	2.1.03	1% Retención en la fuente	262,88	
	1.2.02	IVA Pagado		3.161,30
	1.1.02	Bancos		263,05
		P/r declaracion SRI mes de noviembre		
03/12/2008		82.		
	1.3.01	Inventario de Mercaderías	229,44	
	1.2.02	IVA Pagado	27,53	
	2.1.01	Cuentas por Pagar		254,68
	2.1.03	1% Retención en la fuente		2,29
		P/r fact 77,81 arte adokin		
03/12/2008		83.		
	5.7.02	Pagos Aseguradoras	78,30	
	1.2.02	IVA Pagado	9,40	
	1.1.02	Bancos		87,58
	2.1.06	2% Retención en la fuente		0,12
		P/r fact 43470, 43471 aseguradora del sur		
04/12/2008		84.		
	1.1.01	Caja	1.000,00	
	6.1	Costo de Ventas	557,00	
	4.1	Ventas 12%		892,86

	2.1.02	Iva cobrado		107,14
	1.3.01	Inventario de Mercaderías		557,00
		P/r Fact 15		
04/12/2008		85.		
	1.1.01	Caja	1.061,98	
	6.1	Costo de Ventas	678,50	
	4.1	Ventas 12%		948,20
	2.1.02	Iva cobrado		113,78
			PASAN	192.652,42
			VIENEN	192.652,42
	1.3.01	Inventario de Mercaderías		678,50
		P/r Fact: 14		
05/12/2008		86.		
	5.1.2	Copias y reproducciones	6,25	
	1.2.02	IVA Pagado	0,75	
	1.1.02	Bancos		6,86
	2.1.06	2% Retención en la fuente		0,14
		P/r fact 7343 graficas narvaez		
05/12/2008		87.		
	1.1.01	Caja	92,28	
	6.1	Costo de Ventas	73,02	
	4.1	Ventas 12%		82,39
	2.1.02	Iva cobrado		9,89
	1.3.01	Inventario de Mercaderías		73,02
		P/r NV: 13		
05/12/2008		88.		
	1.1.01	Caja	573,46	

	6.1	Costo de Ventas	516,73	
	1.2.04	Anticipo 1% Impuesto a la Renta	5,17	
	4.1	Ventas 12%		516,63
	2.1.02	Iva cobrado		62,00
	1.3.01	Inventario de Mercaderías		516,73
		P/r NV: 17		
05/12/2008		89.		
	1.1.01	Caja	10,49	
	6.1	Costo de Ventas	4,54	
	4.1	Ventas 12%		9,37
	2.1.02	Iva cobrado		1,12
	1.3.01	Inventario de Mercaderías		4,54
		P/r NV: 16		
07/12/2008		90.		
	1.3.01	Inventario de Material	129,64	
	1.2.02	IVA Pagado	15,56	
	2.1.01	Cuentas por Pagar		143,90
	2.1.03	1% Retención en la fuente		1,30
		P/r fact 10678 Cenaim		
09/12/2008		91.		
	1.1.01	Caja	13,98	
	6.1	Costo de Ventas	8,64	
	4.1	Ventas 12%		12,48
	2.1.02	Iva cobrado		1,50
	1.3.01	Inventario de Mercaderías		8,64
		P/r NV: 24		
12/12/2008		92.		

	5.1.5	Renovacion de Licencia	15,00	
	5.7.01	Permisos Colegio de Arquitectos	136,22	
		PASAN	194.254,15	194.102,93
		VIENEN	194.254,15	194.102,93
	1.1.01	Caja		151,22
		P/r fact 2918, 2917 colegio de arquitectos		
13/12/2008		93.		
	1.3.01	Inventario de Mercaderías	269,50	
	1.2.02	IVA Pagado	32,34	
	2.1.01	Cuentas por Pagar		299,15
	2.1.03	1% Retención en la fuente		2,70
		P/r fact 007 Franklin Zambrano		
14/12/2008		94.		
	1.3.01	Inventario de Material	41,60	
	1.2.02	IVA Pagado	4,99	
	2.1.01	Cuentas por Pagar		46,17
	2.1.03	1% Retención en la fuente		0,42
		P/r fact 20038 Pella		
15/12/2008		95.		
	1.3.01	Inventario de Material	1.324,97	
	1.2.02	IVA Pagado	159,00	
	2.1.01	Cuentas por Pagar		1.470,72
	2.1.03	1% Retención en la fuente		13,25
		P/r fact 10798 Cenaim		
15/12/2008		96.		
	1.1.01	Caja	223,44	
	6.1	Costo de Ventas	149,70	

	4.1	Ventas 12%		199,50
	2.1.02	Iva cobrado		23,94
	1.3.01	Inventario de Mercaderías		149,70
		P/r NV: 25		
15/12/2008		97.		
	1.1.01	Caja	7,84	
	6.1	Costo de Ventas	3,54	
	4.1	Ventas 12%		7,00
	2.1.02	Iva cobrado		0,84
	1.3.01	Inventario de Mercaderías		3,54
		P/r NV: 26		
17/12/2008		98.		
	1.1.01	Caja	986,33	
	6.1	Costo de Ventas	888,59	
	1.2.04	Anticipo 1% Impuesto a la Renta	8,89	
	4.1	Ventas 12%		888,59
	2.1.02	Iva cobrado		106,63
	1.3.01	Inventario de Mercaderías		888,59
		P/r Fact: 19		
17/12/2008		99.		
	1.3.01	Inventario de Mercaderías	1.405,22	
	5.4.01	Transporte en compras	14,06	
	1.2.02	IVA Pagado	168,63	
			PASAN 199.942,79	198.354,88
			VIENEN 199.942,79	198.354,88
	2.1.01	Cuentas por Pagar		1.573,72

	2.1.03	1% Retención en la fuente		14,19
		P/r fact 20584,20253 Ideal Alambrec		
17/12/2008		100.		
	1.3.01	Inventario de Material	223,90	
	1.2.02	IVA Pagado	26,87	
	2.1.01	Cuentas por Pagar		135,59
	1.1.01	Caja		112,94
	2.1.06	1% Retención en la fuente		2,24
		P/r fact 102 Muebles JC		
17/12/2008		101.		
	5.7.02	Pagos Aseguradoras	423,96	
	1.2.02	IVA Pagado	50,88	
	1.1.02	Bancos		474,06
	2.1.06	2% Retención en la fuente		0,78
		P/r fact 11204, 11205, 11207,11208,11209, 11206 Cia. Porvenir		
19/12/2008		102.		
	1.3.01	Inventario de Material	427,61	
	1.2.02	IVA Pagado	51,31	
	2.1.01	Cuentas por Pagar		474,64
	2.1.03	1% Retención en la fuente		4,28
		P/r fact 10866 Cenaim		
21/12/2008		103.		
	5.5.02	Correspondencia	1,00	
	1.1.01	Caja		0,99
	2.1.03	1% Retención en la fuente		0,01
		P/r fact 253906 Coop. Viajeros Internacional		
22/12/2008		104.		

	5.1.3	Suministros y Materiales	18,83	
	1.2.02	IVA Pagado	2,26	
	1.1.02	Bancos		20,71
	2.1.06	2% Retención en la fuente		0,38
		P/r fact 84423 la reforma		
22/11/2008		105.		
	1.3.01	Inventario de Material	467,39	
	5.4.01	Transporte en compras	102,30	
	1.2.02	IVA Pagado	56,08	
	2.1.01	Cuentas por Pagar		620,07
	2.1.03	1% Retención en la fuente		5,70
		P/r fact 74571, 74594,74592 Villsa		
26/12/2008		106.		
	1.3.01	Inventario de Material	284,55	
	1.2.02	IVA Pagado	34,15	
	2.1.01	Cuentas por Pagar		315,85
		PASAN	202.113,88	202.111,03
		VIENEN	202.113,88	202.111,03
	2.1.03	1% Retención en la fuente		2,85
		P/r fact 37040 Villsa		
26/12/2008		107.		
	1.3.01	Inventario de Material	391,17	
	1.2.02	IVA Pagado	46,94	
	2.1.01	Cuentas por Pagar		434,20
	2.1.03	1% Retención en la fuente		3,91
		P/r fact 74598 Villsa		
26/12/2008		108.		

	1.3.01	Inventario de Material	1.579,74	
	1.2.02	IVA Pagado	189,57	
	2.1.01	Cuentas por Pagar		1.753,51
	2.1.03	1% Retención en la fuente		15,80
		P/r fact 36963 Villsa		
27/12/2008		109.		
	1.3.01	Inventario de Material	35,70	
	1.2.02	IVA Pagado	4,28	
	2.1.01	Cuentas por Pagar		39,62
	2.1.03	1% Retención en la fuente		0,36
		P/r 74643 Villsa		
27/12/2008		110.		
	1.3.01	Inventario de Material	182,03	
	1.2.02	IVA Pagado	21,84	
	2.1.01	Cuentas por Pagar		202,05
	2.1.03	1% Retención en la fuente		1,82
		P/r fact 37134 Villsa		
28/12/2008		111.		
	1.1.01	Caja	84,00	
	6.1	Costo de Ventas	52,00	
	4.1	Ventas 12%		75,00
	2.1.02	Iva cobrado		9,00
	1.3.01	Inventario de Mercaderías		52,00
		P/r NV: 25		
28/12/2008		112.		
	1.1.01	Caja	436,80	
	6.1	Costo de Ventas	309,60	

	4.1	Ventas 12%		390,00
	2.1.02	Iva cobrado		46,80
	1.3.01	Inventario de Mercaderías		309,60
		P/r NV: 28		
31/12/2008		113.		
	1.1.02	Bancos	4,50	
	4.2.01	Intereses Bancarios		4,50
		P/r Intereses Bancarios mes diciembre s/estado cuenta		
			PASAN	205.452,05
			205.452,05	205.452,05
			VIENEN	205.452,05
			205.452,05	205.452,05
		114.		
31/12/2008	5.1.21	Depreciación de Mobil y Muebles de Oficina	124,88	
	5.1.22	Depreciación de Equipo de Computacion	81,00	
	5.1.23	Depreciación de Vehiculo	900,00	
	1.4.02	(-) Depreciación Acum de Mob y Muebles de Of		124,88
	1.4.04	(-) Depreciación Acum de Eq de Computaciòn		81,00
	1.4.06	(-) Depreciación Acum de Vehiculo		900,00
		P/r asientos de ajuste		
31/12/2008		115.		
	4.1	Ventas 12%	44.028,30	
	4.4	Ventas 0%	48,03	
	4.2.01	Intereses Bancarios	15,00	
	7.1	Pérdidas o Ganancias		44.091,33
		P/r cierre de las cuentas de ingreso		
31/12/2008		116.		
	7.1	Pérdidas o Ganancias	42.352,24	

	5.1.01	Servicio Telefonico		25,00
	5.1.02	Servicio Electrico		50,00
	5.1.11	Correspondencia		1,00
	5.1.12	Certificados y Autenticaciones		19,00
	5.1.13	Permisos Colegio de Arquitectos		185,93
	5.1.14	Renovación de Licencia		15,00
	5.1.15	Copias y reproducciones		84,25
	5.1.17	Seguridad y Guardiania		7,93
	5.1.18	Transporte en compras		1.130,08
	5.1.19	Adecuación de local		135,13
	5.1.20	Suministros y materiales		30,61
	5.1.21	Depreciación de Mobiliario y Muebl		124,88
	5.1.22	Depreciación de Equipo de Computacion		81,00
	5.1.23	Depreciación de Vehiculo		900,00
	5.2.01	Costo de Ventas		38.958,42
	5.3.01	Gasto de seguro de transporte		0,45
	5.3.02	Pagos Aseguradoras		603,56
		P/r cierre de las cuentas de gasto		
31/12/2008		117.		
	7.1	Pérdidas o Ganancias	1.739,09	
	3.2.01	Utilidad del Presente ejercicio		1.739,09
		P/r la utilidad del presente ejercicio		
31/12/2008		118		
	1.5.02	Crédito Tributario Impuesto a la Renta	1.272,92	
	5.4.01	25% Impuesto a la Renta	434,77	
	1.2.04	Anticipo Impuesto a la Renta 1%		

				381,98
	1.2.06	Anticipo Impuesto a la Renta 8%		1.325,71
		P/R Asiento de Ajuste		
		TOTAL	\$ 296.448,28	\$ 296.448,28

MARIELA LEON - DECORVILLSA

LIBRO MAYOR

Cuenta: Caja

Cod.	Fecha	Concepto	Debe	Haber	S
1.1.01	01/10/2008	ESTADO DE SITUACION INICIAL	1.000,00	0,00	1
1.1.01	05/10/2008	FACT: 16941 JAIME VILLAVICENCIO	0,00	229,53	
1.1.01	06/10/2008	FACT: 75062 ELECTROS FERRISARIATO	0,00	25,27	
1.1.01	09/10/2008	FACT: 97757 ACEROS DEL SUR	0,00	31,66	
1.1.01	09/10/2008	FACT: 239746 BEATRIZ CHAVEZ	0,00	8,72	
1.1.01	10/10/2008	FACT: 168108 JAIME VILLAVICENCIO	0,00	61,03	
1.1.01	11/10/2008	FACT: 27565 DECOMADERAS	0,00	67,23	
1.1.01	19/10/2008	FACT: 2545 COLEGIO DE ARQUITECTOS	0,00	47,48	
1.1.01	23/10/2008	FACT: 75838 ELECTROS	0,00	7,76	
1.1.01	31/10/2008	FACT: 1493, 1355, AGUILA LOJANA, 19536 V	0,00	23,76	
1.1.01	31/10/2008	FACT: 288627 DECOMADERAS	0,00	17,68	
1.1.01	31/10/2008	FACT: 28629, 287728 DECOMADERAS	0,00	49,83	
1.1.02	15/11/2008	PAGO DE SERVICIO DE LECTRICIDAD	0,00	50,00	
1.1.03	15/11/2008	PAGO DE SERVICIO DE TELEFONO	0,00	25,00	
1.1.04	20/11/2008	FACT: 14903 NOTARIO EDUARDO CASTRO	0,00	12,32	
1.1.01	20/11/2008	FACT: 11036 CONTRALORIA	0,00	5,00	
1.1.01	20/11/2008	FACT: 2183 BANCO NACIONAL DE FOMENTO	0,00	3,36	
1.1.01	21/11/2008	FACT: 2662, 2664 COLEGIO DE ARQUITECTOS	0,00	2,23	
1.1.01	26/11/2008	VENTA NV: 7	1,25	0,00	
1.1.01	26/11/2008	VENTA NV: 9	1,25	0,00	
1.1.01	28/11/2008	VENTA NV: 11	1,49	0,00	
1.1.01	29/11/2008	VENTA NV: 13	3,00	0,00	
1.1.01	30/11/2008	FACT: 37112 MEGAPRODUCTOS	0,00	10,15	
1.1.01	04/12/2008	VENTA FACT 15	1.000,00	0,00	1
1.1.01	04/12/2008	VENTA FACT: 14	1.061,98	0,00	2
1.1.01	05/12/2008	VENTA NV 17	573,46	0,00	2
1.1.01	05/12/2008	VENTA NV 14	92,28	0,00	3
1.1.01	05/12/2008	VENTA FACT 16	10,49	0,00	3
1.1.01	09/12/2008	VENTA FACT 24	13,98	0,00	3

1.1.01	12/12/2008	FACT: 2918, 2917 COLEGIO DE ARQUITECTOS	0,00	151,22	2
1.1.01	15/12/2008	VENTA FACT 25	223,44	0,00	3
1.1.01	15/12/2008	VENTA NV 26	7,85	0,00	3
1.1.01	17/12/2008	FACT: 102 MUEBLES JC	0,00	112,94	3
1.1.01	17/12/2008	VENTA FACT 19	986,33	0,00	4
1.1.01	21/12/2008	FACT: 253906 COOP. VIAJEROS INTERNACIONA	0,00	0,99	4
1.1.01	28/12/2008	VENTA FACT 27	84,00	0,00	4
1.1.01	28/12/2008	VENTA FACT 28	436,80	0,00	4
		----- Saldo al 31/12/2008 -----	5.497,60	943,16	4
MARIELA LEON - DECORVILLSA					
LIBRO MAYOR					
Cuenta: Bancos					
Cod.	Fecha	Concepto	Debe	Haber	S
1.1.02	01/10/2008	ESTADO DE SITUACION INICIAL	15.000,00	0,00	15
1.1.02	01/10/2008	FACT: 337434 WACKENHUT	0,00	8,72	14
1.1.02	11/10/2008	FACT: 7114 GRAFICAS NARVAEZ	0,00	76,44	14
1.1.02	23/10/2008	FACT: 19734 PELLA	0,00	220,05	14
1.1.02	23/10/2008	FACT: 83172 LA REFORMA	0,00	11,54	14
1.1.02	29/10/2008	FACT: 591 FAMACON	0,00	141,78	14
1.1.02	29/10/2008	FACT: 98564, 99133 FERREMUNDO	0,00	125,71	14
1.1.02	29/10/2008	FACT: 9870 ELECTROFER	0,00	486,46	13
1.1.02	31/10/2008	VENTA FACT: 002-001-040 UNL	12.854,79	0,00	26
1.1.02	31/10/2008	INTERESES BANCARIOS SEGÚN ESTADO DE CTA	5,50	0,00	26
1.1.02	03/11/2008	DECLARACION SRI MES DE OCTUBRE	0,00	184,70	26
1.1.02	14/11/2008	FACT: 43275, 43276, 43274, 43389, ASEGUR	0,00	113,30	26
1.1.02	14/11/2008	PAGO FACT 19696,19382, 19644 IDEAL ALAM		343,97	26
1.1.02	27/11/2008	VENTA NV: 10	146,00	0,00	26
1.1.02	31/11/2008	INTERESES BANCARIOS SEGÚN ESTADO DE CTA	5,00	0,00	26
1.1.02	01/12/2008	VENTA FACT 002-001-041 CONSTRUCC. VELEZ Y	3.250,00	0,00	29
1.1.02	02/12/2008	DECLARACION SRI MES DE NOVIEMBRE	0,00	263,05	29
1.1.02	03/12/2008	FACT: 43470, 43471 ASEGURADORA DEL SUR	0,00	87,58	29
1.1.02	05/12/2008	FACT: 7343 GRAFICAS NARVAEZ	0,00	6,86	29
1.1.02	17/12/2008	FACT: 11204,11205,11207,11208,11209,1120	0,00	474,06	28
1.1.02	22/12/2008	FACT: 84423 LA REFORMA	0,00	20,71	28
1.1.02	31/12/2008	INTERESES BANCARIOS SEGÚN ESTADO DE CTA	4,50	0,00	28
		----- Saldo al 31/12/2008 -----	31.265,79	2.564,93	28

MARIELA LEON - DECORVILLSA					
LIBRO MAYOR					
Cuenta: Cuentas por Cobrar					
Cod.	Fecha	Concepto	Debe	Haber	S
1.2.01	31/10/2008	VENTA FACT: 6	19.425,00	0,00	19
1.2.01	31/10/2008	VENTA FACT: 002-001-040 UNL	0,00	15.060,00	4
1.2.01	01/11/2008	VENTA FACT 1	5.034,24	0,00	9
1.2.01	06/11/2008	VENTA FACT: 18	173,80	0,00	9
1.2.01	07/11/2008	VENTA FACT: 3	26,52	0,00	9
1.2.01	11/11/2008	VENTA FACT 11	15.857,14	0,00	25
1.2.01	14/11/2008	VENTA FACT: 4	238,69	0,00	25
1.2.01	16/11/2008	VENTA FACT: 5	78,76	0,00	25
		----- Saldo al 31/12/2008 -----	40.834,15	15.060,00	25

MARIELA LEON - DECORVILLSA					
LIBRO MAYOR					
Cuenta: IVA Pagado					
Cod.	Fecha	Concepto	Debe	Haber	S
1.2.02	01/10/2008	FACT: 18395 IDEAL ALAMBREC	253,48	0,00	
1.2.01	01/10/2008	FACT: 337434 WACKENHUT	0,95	0,00	
1.2.01	05/10/2008	FACT: 16941 JAIME VILLAVICENCIO	24,81	0,00	
1.2.02	06/10/2008	FACT: 75062 ELECTROS FERRISARIATO	2,73	0,00	
1.2.02	09/10/2008	FACT: 97757 ACEROS DEL SUR	3,42	0,00	
1.2.02	09/10/2008	FACT: 239746 BEATRIZ CHAVEZ	0,94	0,00	
1.2.02	10/10/2008	FACT: 168108 JAIME VILLAVICENCIO	6,60	0,00	
1.2.02	11/10/2008	FACT: 27565 DECOMADERAS	7,33	0,00	
1.2.02	23/10/2008	FACT: 19734 PELLA	23,79	0,00	
1.2.01	23/10/2008	FACT: 75838 ELECTROS	0,85	0,00	
1.2.02	29/10/2008	FACT: 591 FAMACON	15,32	0,00	
1.2.02	29/10/2008	FACT: 425 FRANCEL LEON	0,72	0,00	
1.2.02	29/10/2008	FACT: 98564, 99133 FERREMUNDO	13,59	0,00	
1.2.02	29/10/2008	FACT: 9870 ELECTROFER	52,59	0,00	
1.2.01	29/10/2008	FACT: 19179 IDEAL ALAMBREC	539,43	0,00	
1.2.02	31/10/2008	FACT: 68813, 71678, 68826 VILLSA	225,11	0,00	1
1.2.02	31/10/2008	FACT: 68850, 71747, 68942, 68869 VILLSA	280,94	0,00	1

1.2.02	31/10/2008	FACT: 288627 DECOMADERAS	1,93	0,00	1
1.2.02	31/10/2008	FACT: 28629, 287728 DECOMADERAS	5,39	0,00	1
1.2.02	03/11/2008	DECLARACION SRI MES DE OCTUBRE	0,00	1.459,92	
1.2.02	05/11/2008	FACT: 81404, 81225, 81231 FERRETERIA VAS	202,59	0,00	
1.2.02	06/11/2008	FACT: 4901 MARCELO MENDIETA	35,74	0,00	
1.2.02	06/11/2008	FACT: 155693 DISTRIBUIDORA HORMIPAC	62,91	0,00	
1.2.02	07/11/2008	FACT: 36748 MEGAPRODUCTOS	24,70	0,00	
1.2.02	13/11/2008	FACT: 69886 VILLSA	208,14	0,00	
1.2.02	13/11/2008	FACT: 10318 CENAIM	102,70	0,00	
1.2.02	13/11/2008	FACT: 69887 VILLSA	211,46	0,00	
1.2.02	13/11/2008	FACT: 69884 VILLSA	592,28	0,00	1
1.2.02	13/11/2008	FACT: 69885 VILLSA	189,77	0,00	1
1.2.02	13/11/2008	FACT: 41147, 41153, 41120 MINSA	137,47	0,00	1
1.2.02	14/11/2008	FACT: 47171 FERRIPINTURAS	5,09	0,00	1
1.2.02	14/11/2008	FACT: 100779 FERREMUNDO	117,78	0,00	1
1.2.02	14/11/2008	FACT: 100835 FERREMUNDO	89,60	0,00	1
1.2.02	14/11/2008	FACT: 100812 FERREMUNDO	21,07	0,00	2
1.2.02	14/11/2008	FACT: 19696, 19382, 19644 IDEAL ALAMBREC	36,86	0,00	2
1.2.02	14/11/2008	FACT: 36846 MEGAPRODUCTOS	11,59	0,00	2
1.2.02	14/11/2008	FACT: 73504 VILLSA	84,21	0,00	2
1.2.02	14/11/2008	FACT: 73506 VILLSA	66,65	0,00	2
1.2.02	14/11/2008	FACT: 73513 VILLSA	4,16	0,00	2
1.2.02	14/11/2008	FACT: 43275, 43276, 43274, 43389, ASEGUR	12,17	0,00	2
1.2.02	14/11/2008	FACT: 36847 MEGAPRODUCTOS	50,88	0,00	2
		PASAN	3.727,74	1.459,92	2
		VIENEN	3.727,74	1.459,92	2
1.2.02	14/11/2008	FACT: 73512 VILLSA	49,76	0,00	2
1.2.02	17/11/2008	FACT: 16244 CARDENAS FROILAN	28,79	0,00	2
1.2.02	17/11/2008	FACT: 73503 VILLSA	51,96	0,00	2
1.2.02	17/11/2008	FACT: 73602 VILLSA	185,79	0,00	2
1.2.02	19/11/2008	FACT: 73660 VILLSA	172,79	0,00	2
1.2.02	19/11/2008	FACT: 73661 VILLSA	317,67	0,00	3
1.2.02	20/11/2008	FACT: 19881 PELLA	9,33	0,00	3
1.2.02	20/11/2008	FACT: 2183 BANCO NACIONAL DE FOMENTO	0,36	0,00	3
1.2.02	20/11/2008	FACT:36952 MEGAPRODUCTOS	18,01	0,00	3
1.2.02	23/11/2008	FACT: 4047,4051,4085 AVALON	27,63	0,00	3
1.2.02	26/11/2008	FACT: 37030 MEGAPRODUCTOS	25,30	0,00	3
1.2.02	30/11/2008	FACT: 19971 PELLA	4,99	0,00	3
1.2.02	30/11/2008	FACT: 37112 MEGAPRODUCTOS	1,10	0,00	3
1.2.02	02/12/2008	DECLARACION SRI MES DE NOVIEMBRE	0,00	3.161,30	
1.2.02	03/12/2008	FACT: 77,81 ARTE ADOKIN	27,53	0,00	

1.2.02	03/12/2008	FACT: 43470, 43471 ASEGURADORA DEL SUR	9,40	0,00
1.2.02	05/12/2008	FACT 7343 GRAFICAS NAVAEZ	0,75	0,00
1.2.02	07/12/2008	FACT: 10678 CENAIM	15,56	0,00
1.2.02	13/12/2008	FACT: 7 FRANFLIN ZAMBRANO	32,34	0,00
1.2.02	14/12/2008	FACT: 20038 PELLA	4,99	0,00
1.2.02	15/12/2008	FACT: 10798 CENAIM	159,00	0,00
1.2.02	17/12/2008	FACT: 102 MUEBLES JC	26,87	0,00
1.2.02	17/12/2008	FACT: 11204,11205,11207,11208,11209,1120	50,88	0,00
1.2.02	17/12/2008	FACT: 20584, 20253 IDEAL ALAMBREC	168,63	0,00
1.2.02	19/12/2008	FACT: 10866 CENAIM	51,31	0,00
1.2.02	20/11/2008	FACT: 14903 NOTARIO EDUARDO CASTRO	1,32	0,00
1.2.02	22/12/2008	FACT: 74571, 74594, 74592 VILLSA	56,08	0,00
1.2.02	22/12/2008	FACT: 84423 LA REFORMA	2,26	0,00
1.2.02	26/12/2008	FACT: 37040 VILLSA	34,15	0,00
1.2.02	26/12/2008	FACT: 74598 VILLSA	46,94	0,00
1.2.02	26/12/2008	FACT: 36963 VILLSA	189,57	0,00
1.2.02	27/12/2008	FACT: 74643 VILLSA	4,28	0,00
1.2.02	27/12/2008	FACT: 37134 VILLSA	21,84	0,00
----- Saldo al 31/12/2008 -----			5.524,92	4.621,22

MARIELA LEON - DECORVILLSA

LIBRO MAYOR

Cuenta: Anticipo Impuesto a la Renta 1%

Cod.	Fecha	Concepto	Debe	Haber
1.2.03	31/10/2008	VENTA FACT: 6	175,00	0,00
1.2.03	01/11/2008	VENTA FACT 1	45,40	0,00
1.2.04	06/11/2008	VENTA FACT: 18	1,56	0,00
1.2.04	07/11/2008	VENTA FACT: 3	0,24	0,00
1.2.04	11/11/2008	VENTA FACT 11	142,86	0,00
		PASAN	365,06	0,00
		VIENEN	365,06	0,00
1.2.03	14/11/2008	VENTA FACT: 4	2,15	0,00
1.2.03	16/11/2008	VENTA FACT: 5	0,71	0,00
1.2.04	05/12/2008	VENTA NV 17	5,17	0,00
1.2.03	17/12/2008	VENTA FACT 19	8,89	0,00
1.2.03	31/12/2008	CIERRE DEL PERIODO CONTABLE		381,98
----- Saldo al 31/12/2008 -----			1.112,10	381,98

MARIELA LEON - DECORVILLSA

LIBRO MAYOR

Cuenta: Anticipo 70% IVA

Cod.	Fecha	Concepto	Debe	Haber	S
1.2.06	31/10/2008	VENTA FACT: 002-001-040 UNL	1.129,50	0,00	1
1.2.06	03/11/2008	DECLARACION SRI MES DE OCTUBRE	0,00	1.129,50	
		----- Saldo al 31/12/2008 -----	1.129,50	1.129,50	

MARIELA LEON - DECORVILLSA

LIBRO MAYOR

Cuenta: Anticipo 8% Impuesto a la Renta

Cod.	Fecha	Concepto	Debe	Haber	S
1.2.07	31/10/2008	VENTA FACT: 002-001-040 UNL	1.075,71	0,00	1
1.2.07	01/12/2008	VENTA FACT 002-001-041 CONSTRUC. VELEZ Y	250,00	0,00	1
1.2.07	31/12/2008	CIERRE DEL PERIODO CONTABLE		1.325,71	
		----- Saldo al 31/12/2008 -----	1.325,71	1.325,71	

MARIELA LEON - DECORVILLSA

LIBRO MAYOR

Cuenta: Inventario Material para la Venta

Cod.	Fecha	Concepto	Debe	Haber	S
1.3.01	01/10/2008	FACT: 18395 IDEAL ALAMBREC	2.112,37	0,00	2
1.3.01	05/10/2008	FACT: 16941 JAIME VILLAVICENCIO	206,79	0,00	2
1.3.01	06/10/2008	FACT: 75062 ELECTROS FERRISARIATO	22,77	0,00	2
1.3.01	09/10/2008	FACT: 97757 ACEROS DEL SUR	28,53	0,00	2
1.3.01	09/10/2008	FACT: 239746 BEATRIZ CHAVEZ	7,86	0,00	2
1.3.01	10/10/2008	FACT: 168108 JAIME VILLAVICENCIO	54,98	0,00	2
1.3.01	23/10/2008	FACT: 19734 PELLA	198,24	0,00	2
1.3.01	29/10/2008	FACT: 591 FAMACON	127,74	0,00	2
1.3.01	29/10/2008	FACT: 19179 IDEAL ALAMBREC	4.495,26	0,00	7
1.3.01	29/10/2008	FACT: 98564, 99133 FERREMUNDO	112,80	0,00	7
		PASAN	7.367,34	0,00	7
		VIENEN	7.367,34	0,00	7
1.3.01	29/10/2008	FACT: 9870 ELECTROFER	438,25	0,00	7

1.3.01	31/10/2008	FACT: 68813, 71678, 68826 VILLSA	1.875,95	0,00	9
1.3.01	31/10/2008	FACT: 68850, 71747, 68942, 68869 VILLSA	2.341,25	0,00	12
1.3.01	31/10/2008	VENTA FACT: 6	0,00	17.020,00	-4
1.3.01	01/11/2008	VENTA FACT 1	0,00	4.495,26	-9
1.3.01	05/11/2008	FACT: 81404, 81225, 81231 FERRETERIA VASQ	1.688,26	0,00	-7
1.3.01	06/11/2008	VENTA FACT: 18	0,00	156,57	-7
1.3.01	06/11/2008	FACT: 4901 MARCELO MENDIETA	297,82	0,00	-7
1.3.01	06/11/2008	FACT: 155693 DISTRIBUIDORA HORMIPAC	524,28	0,00	-7
1.3.01	07/11/2008	FACT: 36748 MEGAPRODUCTOS	205,90	0,00	-6
1.3.01	07/11/2008	VENTA FACT: 3	0,00	23,68	-6
1.3.01	11/11/2008	VENTA FACT 11	0,00	13.625,00	20
1.3.01	13/11/2008	FACT: 69886 VILLSA	1.734,51	0,00	18
1.3.01	13/11/2008	FACT: 41147, 41153, 41120 MINSA	1.145,61	0,00	17
1.3.01	13/11/2008	FACT: 10318 CENAIM	855,83	0,00	16
1.3.01	13/11/2008	FACT: 69887 VILLSA	1.762,14	0,00	15
1.3.01	13/11/2008	FACT: 69884 VILLSA	4.935,64	0,00	10
1.3.01	13/11/2008	FACT: 69885 VILLSA	1.581,44	0,00	-8
1.3.01	14/11/2008	FACT: 47171 FERRIPINTURAS	42,40	0,00	-8
1.3.01	14/11/2008	FACT: 100779 FERREMUNDO	977,62	0,00	-7
1.3.01	14/11/2008	FACT: 100835 FERREMUNDO	743,69	0,00	-6
1.3.01	14/11/2008	FACT: 100812 FERREMUNDO	174,92	0,00	-6
1.3.01	14/11/2008	FACT: 19696, 19382, 19644 IDEAL ALAMBREC	307,14	0,00	-6
1.3.01	14/11/2008	FACT: 36846 MEGAPRODUCTOS	96,54	0,00	-6
1.3.01	14/11/2008	FACT: 36847 MEGAPRODUCTOS	423,97	0,00	-5
1.3.01	14/11/2008	FACT: 73504 VILLSA	701,75	0,00	-5
1.3.01	14/11/2008	FACT: 73506 VILLSA	555,42	0,00	-4
1.3.01	14/11/2008	FACT: 73513 VILLSA	34,68	0,00	-4
1.3.01	14/11/2008	FACT: 73512 VILLSA	414,65	0,00	-4
1.3.01	14/11/2008	VENTA FACT: 4	0,00	213,12	-4
1.3.01	16/11/2008	VENTA FACT: 5	0,00	70,32	-4
1.3.01	17/11/2008	FACT: 16244 CARDENAS FROILAN	239,92	0,00	-4
1.3.01	17/11/2008	FACT: 73503 VILLSA	433,00	0,00	-3
1.3.01	17/11/2008	FACT: 73602 VILLSA	1.548,23	0,00	-2
1.3.01	19/11/2008	FACT: 73660 VILLSA	1.439,91	0,00	
1.3.01	19/11/2008	FACT: 73661 VILLSA	2.647,26	0,00	1
1.3.01	20/11/2008	FACT: 19881 PELLA	77,89	0,00	2
1.3.01	20/11/2008	FACT:36952 MEGAPRODUCTOS	150,05	0,00	2

1.3.01	23/11/2008	FACT: 4047,4051,4085 AVALON	230,22	0,00	2
1.3.01	26/11/2008	FACT: 37030 MEGAPRODUCTOS	210,90	0,00	2
1.3.01	26/11/2008	VENTA NV: 7	0,00	0,83	2
1.3.01	26/11/2008	VENTA NV: 9	0,00	0,83	2
1.3.01	27/11/2008	VENTA NV: 10	0,00	107,99	2
1.3.01	28/11/2008	VENTA NV: 11	0,00	0,63	2
1.3.01	29/11/2008	VENTA NV: 13	0,00	2,33	2
1.3.01	30/11/2008	FACT: 37112 MEGAPRODUCTOS	9,14	0,00	2
		PASAN	38.213,52	35.716,56	2
		VIENEN	38.213,52	35.716,56	2
1.3.01	30/11/2008	FACT: 19971 PELLA	41,60	0,00	2
1.3.01	03/12/2008	FACT: 77,81 ARTE ADOKIN	229,44	0,00	2
1.3.01	04/12/2008	VENTA FACT 15	0,00	557,00	2
1.3.01	04/12/2008	VENTA FACT: 14	0,00	678,50	1
1.3.01	05/12/2008	VENTA NV 17	0,00	516,73	1
1.3.01	05/12/2008	VENTA NV 14	0,00	73,02	
1.3.01	05/12/2008	FACT 16	0,00	4,54	
1.3.01	07/12/2008	FACT: 10678 CENAIM	129,64	0,00	1
1.3.01	09/12/2008	VENTA FACT 24	0,00	8,64	1
1.3.01	13/12/2008	FACT: 7 FRANFLIN ZAMBRANO	269,50	0,00	1
1.3.01	14/12/2008	FACT: 20038 PELLA	41,60	0,00	1
1.3.01	15/12/2008	FACT: 10798 CENAIM	1.324,97	0,00	2
1.3.01	15/12/2008	VENTA NV 25	0,00	149,70	2
1.3.01	15/12/2008	VENTA NV 26	0,00	3,54	2
1.3.01	17/12/2008	FACT: 102 MUEBLES JC	223,90	0,00	2
1.3.01	17/12/2008	FACT: 20584, 20253 IDEAL ALAMBREC	1.405,22	0,00	4
1.3.01	17/12/2008	VENTA FACT 19	0,00	888,59	3
1.3.01	19/12/2008	FACT: 10866 CENAIM	427,61	0,00	3
1.3.01	22/12/2008	FACT: 74571, 74594, 74592 VILLSA	467,39	0,00	4
1.3.01	26/12/2008	FACT: 37040 VILLSA	284,55	0,00	4
1.3.01	26/12/2008	FACT: 74598 VILLSA	391,17	0,00	4
1.3.01	26/12/2008	FACT: 36963 VILLSA	1.579,74	0,00	6
1.3.01	27/12/2008	FACT: 74643 VILLSA	35,70	0,00	6
1.3.01	27/12/2008	FACT: 37134 VILLSA	182,03	0,00	6
1.3.01	28/12/2008	VENTA FACT 27	0,00	52,00	6
1.3.01	28/12/2008	VENTA FACT 28	0,00	309,60	6
		----- Saldo al 31/12/2008 -----	45.247,58	38.958,42	6

MARIELA LEON - DECORVILLSA

LIBRO MAYOR

Cuenta: Mobiliario y Equipo de Oficina

Cod.	Fecha	Concepto	Debe	Haber	S
1.4.01	01/10/2008	ESTADO DE SITUACION INICIAL	5.000,00	0,00	5
		----- Saldo al 31/12/2008 -----	5.000,00	0,00	5

MARIELA LEON - DECORVILLSA**LIBRO MAYOR****Cuenta: (-) Depreciación Acumulada de Mobiliario y Equipo de Oficina**

Cod.	Fecha	Concepto	Debe	Haber	S
1.4.02	31/12/2008	REGISTRO DE DepreciaciónES	0,00	124,88	
		----- Saldo al 31/12/2008 -----	0,00	124,88	

MARIELA LEON - DECORVILLSA**LIBRO MAYOR****Cuenta: Equipo de Computación**

Cod.	Fecha	Concepto	Debe	Haber	S
1.4.03	01/10/2008	ESTADO DE SITUACION INICIAL	1.800,00	0,00	1
		----- Saldo al 31/12/2008 -----	1.800,00	0,00	1

MARIELA LEON - DECORVILLSA**LIBRO MAYOR****Cuenta: (-) Depreciación Acumulada de Equipo de Computación**

Cod. Cuenta	Fecha	Concepto	Debe	Haber	S
1.4.04	31/12/2008	REGISTRO DE DepreciaciónES	0,00	81,00	
		----- Saldo al 31/12/2008 -----	0,00	81,00	

MARIELA LEON - DECORVILLSA

LIBRO MAYOR

Cuenta: Vehiculo

Cod.	Fecha	Concepto	Debe	Haber	S
1.4.05	01/10/2008	ESTADO DE SITUACION INICIAL	20.000,00	0,00	
		----- Saldo al 31/12/2008 -----	20.000,00	0,00	20

MARIELA LEON - DECORVILLSA

LIBRO MAYOR

Cuenta: (-) Depreciación Acumulada de Vehiculo

Cod.	Fecha	Concepto	Debe	Haber	S
1.4.06	31/12/2008	REGISTRO DE DepreciaciónES	0,00	900,00	
		----- Saldo al 31/12/2008 -----	0,00	900,00	

MARIELA LEON - DECORVILLSA

LIBRO MAYOR

Cuenta: Crédito Tributario del IVA

Cod.	Fecha	Concepto	Debe	Haber	S
1.5.01	03/12/2008	declaracion mes de noviembre	999,98	0,00	
		----- Saldo al 31/12/2008 -----	999,98	0,00	

MARIELA LEON - DECORVILLSA

LIBRO MAYOR

Cuenta: Crédito Tributario del Impuesto a la Renta

Cod.	Fecha	Concepto	Debe	Haber	S
-------------	--------------	-----------------	-------------	--------------	----------

1.5.02	03/12/2008	CIERRE DEL EJERCICIO	1.272,92	0,00	1
		----- Saldo al 31/12/2008 -----	1.272,92	0,00	1

MARIELA LEON - DECORVILSA

LIBRO MAYOR

Cuenta: Cuentas por Pagar

Cod.	Fecha	Concepto	Debe	Haber	S
2.1.01	01/10/2008	ESTADO DE SITUACION INICIAL	0,00	16.000,00	16
2.1.01	01/10/2008	FACT: 18395 IDEAL ALAMBREC	0,00	2.365,64	18
2.1.01	29/10/2008	FACT: 19179 IDEAL ALAMBREC	0,00	5.034,24	23
2.1.01	29/10/2008	FACT: 425 FRANCEL LEON	0,00	6,38	23
2.1.01	31/10/2008	FACT: 68813, 71678, 68826 VILLSA	0,00	2.474,34	25
2.1.01	31/10/2008	FACT: 68850, 71747, 68942, 68869 VILLSA	0,00	3.110,61	28
2.1.01	05/11/2008	FACT: 81404, 81225, 81231 FERRETERIA VAS	0,00	1.873,97	30
2.1.01	06/11/2008	FACT: 4901 MARCELO MENDIETA	0,00	330,58	31
2.1.01	06/11/2008	FACT: 155693 DISTRIBUIDORA HORMIPAC	0,00	581,95	31
2.1.01	07/11/2008	FACT: 36748 MEGAPRODUCTOS	0,00	228,54	32
2.1.01	13/11/2008	FACT: 69886 VILLSA	0,00	1.925,30	33
2.1.01	13/11/2008	FACT: 41147, 41153, 41120 MINSA	0,00	1.271,62	35
2.1.01	13/11/2008	FACT: 10318 CENAIM	0,00	949,97	36
2.1.01	13/11/2008	FACT: 69887 VILLSA	0,00	1.955,98	38
2.1.01	13/11/2008	FACT: 69884 VILLSA	0,00	5.478,56	43
2.1.01	13/11/2008	FACT: 69885 VILLSA	0,00	1.755,40	45
2.1.01	14/11/2008	FACT: 47171 FERRIPINTURAS	0,00	46,64	45
2.1.01	14/11/2008	FACT: 100779 FERREMUNDO	0,00	1.089,49	46
2.1.01	14/11/2008	FACT: 100835 FERREMUNDO	0,00	828,79	47
2.1.01	14/11/2008	FACT: 100812 FERREMUNDO	0,00	194,93	47
2.1.01	14/11/2008	FACT: 36846 MEGAPRODUCTOS	0,00	107,16	47
		PASAN	0,00	47.610,09	47
		VIENEN	0,00	47.610,09	47
2.1.01	14/11/2008	FACT: 36847 MEGAPRODUCTOS	0,00	470,61	48
2.1.01	14/11/2008	FACT: 73504 VILLSA	0,00	778,94	48
2.1.01	14/11/2008	FACT: 73513 VILLSA	0,00	38,49	48
2.1.01	14/11/2008	FACT: 73512 VILLSA	0,00	460,26	49
2.1.01	14/11/2008	FACT: 73506 VILLSA	0,00	616,52	49
2.1.01	17/11/2008	FACT: 16244 CARDENAS FROILAN	0,00	266,31	50
2.1.01	17/11/2008	FACT: 73503 VILLSA	0,00	480,63	50
2.1.01	17/11/2008	FACT: 73602 VILLSA	0,00	1.718,54	52

2.1.01	19/11/2008	FACT: 73660 VILLSA	0,00	1.598,30	54
2.1.01	19/11/2008	FACT: 73661 VILLSA	0,00	2.938,46	56
2.1.01	20/11/2008	FACT: 19881 PELLA	0,00	86,44	57
2.1.01	20/11/2008	FACT:36952 MEGAPRODUCTOS	0,00	166,56	57
2.1.01	23/11/2008	FACT: 4047,4051,4085 AVALON	0,00	255,55	57
2.1.01	26/11/2008	FACT: 37030 MEGAPRODUCTOS	0,00	234,09	57
2.1.01	30/11/2008	FACT: 19971 PELLA	0,00	46,17	57
2.1.01	03/12/2008	FACT: 77,81 ARTE ADOKIN	0,00	254,68	58
2.1.01	07/12/2008	FACT: 10678 CENAIM	0,00	143,90	58
2.1.01	13/12/2008	FACT: 7 FRANFLIN ZAMBRANO	0,00	299,15	58
2.1.01	14/12/2008	FACT: 20038 PELLA	0,00	46,17	58
2.1.01	15/12/2008	FACT: 10798 CENAIM	0,00	1.470,72	59
2.1.01	17/12/2008	FACT: 102 MUEBLES JC	0,00	135,59	60
2.1.01	17/12/2008	FACT: 20584, 20253 IDEAL ALAMBREC	0,00	1.573,72	61
2.1.01	19/12/2008	FACT: 10866 CENAIM	0,00	474,64	62
2.1.01	22/12/2008	FACT: 74571, 74594, 74592 VILLSA	0,00	620,07	62
2.1.01	26/12/2008	FACT: 37040 VILLSA	0,00	315,85	63
2.1.01	26/12/2008	FACT: 74598 VILLSA	0,00	434,20	63
2.1.01	26/12/2008	FACT: 36963 VILLSA	0,00	1.753,51	65
2.1.01	27/12/2008	FACT: 74643 VILLSA	0,00	39,62	65
2.1.01	27/12/2008	FACT: 37134 VILLSA	0,00	202,05	65
----- Saldo al 31/12/2008 -----			0,00	65.529,83	65

MARIELA LEON - DECORVILLSA

LIBRO MAYOR

Cuenta: IVA Cobrado

Cod.	Fecha	Concepto	Debe	Haber	S
2.1.02	31/10/2008	VENTA FACT: 6	0,00	2.100,00	2
2.1.02	01/11/2008	VENTA FACT 1	0,00	539,43	2
2.1.02	03/11/2008	DECLARACION SRI MES DE OCTUBRE	2.639,43	0,00	
2.1.02	06/11/2008	VENTA FACT: 18	0,00	18,79	
2.1.02	07/11/2008	VENTA FACT: 3	0,00	2,84	
2.1.02	11/11/2008	VENTA FACT 11	0,00	1.714,29	1
2.1.02	14/11/2008	VENTA FACT: 4	0,00	25,58	1
2.1.02	16/11/2008	VENTA FACT: 5	0,00	8,44	1
2.1.02	26/11/2008	VENTA NV: 7	0,00	0,13	1
		PASAN	2.639,43	4.409,50	1
		VIENEN	2.639,43	4.409,50	1
2.1.02	26/11/2008	VENTA NV: 9	0,00	0,13	1

2.1.02	27/11/2008	VENTA NV: 10	0,00	15,64	1
2.1.02	28/11/2008	VENTA NV: 11	0,00	0,16	1
2.1.02	29/11/2008	VENTA NV: 13	0,00	0,32	1
2.1.02	01/12/2008	VENTA FACT 002-001-041 CONSTRUCC. VELEZ Y	0,00	375,00	2
2.1.02	02/12/2008	DECLARACION SRI MES DE NOVIEMBRE	2.161,32	0,00	
2.1.02	04/12/2008	VENTA FACT 15	0,00	107,14	
2.1.02	04/12/2008	VENTA FACT: 14	0,00	113,78	
2.1.02	05/12/2008	VENTA NV 17	0,00	62,00	
2.1.02	05/12/2008	VENTA NV 14	0,00	9,89	
2.1.02	05/12/2008	FACT 16	0,00	1,12	
2.1.02	09/12/2008	VENTA FACT 24	0,00	1,50	
2.1.02	15/12/2008	VENTA FACT 25	0,00	23,94	
2.1.02	15/12/2008	VENTA NV 26	0,00	0,84	
2.1.02	17/12/2008	VENTA FACT 19	0,00	106,63	
2.1.02	28/12/2008	VENTA FACT 27	0,00	9,00	
2.1.02	28/12/2008	VENTA FACT 28	0,00	46,80	
		----- Saldo al 31/12/2008 -----	4.800,75	5.283,39	

MARIELA LEON - DECORVILLSA

LIBRO MAYOR

Cuenta: 1% Retención del Impuesto a la Renta

Cod.	Fecha	Concepto	Debe	Haber	S
2.1.03	01/10/2008	FACT: 18395 IDEAL ALAMBREC	0,00	21,33	
2.1.03	05/10/2008	FACT: 16941 JAIME VILLAVICENCIO	0,00	2,07	
2.1.03	06/10/2008	FACT: 75062 ELECTROS FERRISARIATO	0,00	0,23	
2.1.03	09/10/2008	FACT: 97757 ACEROS DEL SUR	0,00	0,29	
2.1.03	09/10/2008	FACT: 239746 BEATRIZ CHAVEZ	0,00	0,08	
2.1.03	10/10/2008	FACT: 168108 JAIME VILLAVICENCIO	0,00	0,55	
2.1.03	23/10/2008	FACT: 19734 PELLA	0,00	1,98	
2.1.03	29/10/2008	FACT: 19179 IDEAL ALAMBREC	0,00	45,40	
2.1.03	29/10/2008	FACT: 591 FAMACON	0,00	1,28	
2.1.03	29/10/2008	FACT: 98564, 99133 FERREMUNDO	0,00	1,13	
2.1.03	29/10/2008	FACT: 9870 ELECTROFER	0,00	4,38	
2.1.03	31/10/2008	FACT: 68813, 71678, 68826 VILLSA	0,00	22,72	
2.1.03	31/10/2008	FACT: 68850, 71747, 68942, 68869 VILLSA	0,00	28,58	
2.1.03	31/10/2008	FACT: 1493, 1355, AGUILA LOJANA, 19536 V	0,00	0,24	
2.1.03	31/10/2008	FACT: 28629, 287728 DECOMADERAS	0,00	0,45	
2.1.03	03/11/2008	DECLARACION SRI MES DE OCTUBRE	130,71	0,00	

2.1.03	05/11/2008	fact 81404, 81225,81231 ferreteria Vasquez Brito	0,00	16,88
2.1.03	06/11/2008	FACT: 4901 MARCELO MENDIETA	0,00	2,98
2.1.03	06/11/2008	FACT: 155693 DISTRIBUIDORA HOR	0,00	5,24
2.1.03	07/11/2008	FACT: 36748 MEGAPRODUCTOS	0,00	2,06
		PASAN	130,71	157,87
		VIENEN	130,71	157,87
2.1.03	13/11/2008	FACT: 41147, 41153, 41120 MINSA	0,00	11,46
2.1.03	13/11/2008	FACT: 69886 VILLSA	0,00	17,35
2.1.03	13/11/2008	FACT: 10318 CENAIM	0,00	8,56
2.1.03	13/11/2008	FACT: 69887 VILLSA	0,00	17,62
2.1.03	13/11/2008	FACT: 69884 VILLSA	0,00	49,36
2.1.03	13/11/2008	FACT: 69885 VILLSA	0,00	15,81
2.1.03	14/11/2008	FACT: 19696, 19382, 19644 IDEAL ALAMBREC	0,00	3,10
2.1.03	14/11/2008	FACT: 47171 FERRIPINTURAS	0,00	0,85
2.1.03	14/11/2008	FACT: 100779 FERREMUNDO	0,00	9,82
2.1.03	14/11/2008	FACT: 100835 FERREMUNDO	0,00	7,47
2.1.03	14/11/2008	FACT: 100812 FERREMUNDO	0,00	1,76
2.1.03	14/11/2008	FACT: 36846 MEGAPRODUCTOS	0,00	0,97
2.1.03	14/11/2008	FACT: 36847 MEGAPRODUCTOS	0,00	4,24
2.1.03	14/11/2008	FACT: 73504 VILLSA	0,00	7,02
2.1.03	14/11/2008	FACT: 73506 VILLSA	0,00	5,55
2.1.03	14/11/2008	FACT: 73513 VILLSA	0,00	0,35
2.1.03	14/11/2008	FACT: 73512 VILLSA	0,00	4,15
2.1.03	17/11/2008	FACT: 16244 CARDENAS FROILAN	0,00	2,40
2.1.03	17/11/2008	FACT: 73503 VILLSA	0,00	4,33
2.1.03	17/11/2008	FACT: 73602 VILLSA	0,00	15,48
2.1.03	19/11/2008	FACT: 73660 VILLSA	0,00	14,40
2.1.03	19/11/2008	FACT: 73661 VILLSA	0,00	26,47
2.1.03	20/11/2008	FACT: 19881 PELLA	0,00	0,78
2.1.03	20/11/2008	FACT:36952 MEGAPRODUCTOS	0,00	1,50
2.1.03	23/11/2008	FACT: 4047,4051,4085 AVALON	0,00	2,30
2.1.03	26/11/2008	FACT: 37030 MEGAPRODUCTOS	0,00	2,11
2.1.03	30/11/2008	FACT: 37112 MEGAPRODUCTOS	0,00	0,09
2.1.03	30/11/2008	FACT: 19971 PELLA	0,00	0,42
2.1.03	02/12/2008	DECLARACION SRI MES DE NOVIEMBRE	262,88	0,00
2.1.03	03/12/2008	FACT: 77,81 ARTE ADOKIN	0,00	2,29
2.1.03	07/12/2008	FACT: 10678 CENAIM	0,00	1,30
2.1.03	13/12/2008	FACT: 7 FRANFLIN ZAMBRANO	0,00	2,70
2.1.03	14/12/2008	FACT: 20038 PELLA	0,00	0,42
2.1.03	15/12/2008	FACT: 10798 CENAIM	0,00	13,25
2.1.03	17/12/2008	FACT: 20584, 20253 IDEAL ALAMBREC	0,00	14,19

2.1.03	17/12/2008	FACT: 102 MUEBLES JC	0,00	2,24
2.1.03	19/12/2008	FACT: 10866 CENAIM	0,00	4,28
2.1.03	21/12/2008	FACT: 253906 COOP. VIAJEROS INTERNACIONA	0,00	0,01
2.1.03	22/12/2008	FACT: 74571, 74594, 74592 VILLSA	0,00	5,70
2.1.03	26/12/2008	FACT: 37040 VILLSA	0,00	2,85
2.1.03	26/12/2008	FACT: 74598 VILLSA	0,00	3,91
2.1.03	26/12/2008	FACT: 36963 VILLSA	0,00	15,80
2.1.03	27/12/2008	FACT: 74643 VILLSA	0,00	0,36
2.1.03	27/12/2008	FACT: 37134 VILLSA	0,00	1,82
----- Saldo al 31/12/2008 -----			393,59	464,71

MARIELA LEON - DECORVILLSA

LIBRO MAYOR

Cuenta: 2% Retención del Impuesto a la Renta

Cod.	Fecha	Concepto	Debe	Haber	Saldo
2.1.04	01/10/2008	FACT: 337434 WACKENHUT	0,00	0,16	
2.1.04	11/10/2008	FACT: 27565 DECOMADERAS	0,00	1,22	
2.1.04	11/10/2008	FACT: 7114 GRAFICAS NARVAEZ	0,00	1,56	
2.1.05	23/10/2008	FACT: 75838 ELECTROS	0,00	0,14	
2.1.06	23/10/2008	FACT: 83172 LA REFORMA	0,00	0,24	
2.1.07	29/10/2008	FACT: 425 FRANCEL LEON	0,00	0,12	
2.1.08	31/10/2008	FACT: 288627 DECOMADERAS	0,00	0,32	
2.1.09	03/11/2008	DECLARACION SRI MES DE OCTUB	3,76	0,00	
2.1.10	15/11/2008	FACT: 43275, 43276, 43274, 43389, AS		0,17	
2.1.11	02/12/2008	DECLARACION SRI MES DE NOVIEM	0,17	0,00	
2.1.04	03/12/2008	FACT: 43470, 43471 ASEGURADORA S		0,12	
2.1.04	05/12/2008	FACT: 7343 GRAFICAS NARVAEZ	0,00	0,14	
2.1.04	17/12/2008	FACT: 11204,11205,11207,11208,11209,1120 ASE SUR	0,00	0,78	
2.1.04	22/12/2008	FACT: 84423 LA REFORMA	0,00	0,38	
----- Saldo al 31/12/2008 -----			3,93	5,35	

MARIELA LEON - DECORVILLSA

LIBRO MAYOR

Cuenta: 30% IVA en Compras

Cod.	Fecha	Concepto	Debe	Haber	S
2.1.06	29/10/2008	FACT: 425 FRANCEL LEON	0,00	0,22	
2.1.06	03/11/2008	DECLARACION SRI MES DE OCTUB	0,22	0,00	
		----- Saldo al 31/12/2008 -----	0,22	0,22	

MARIELA LEON - DECORVILLSA

LIBRO MAYOR

Cuenta: Capital Social

Cod.	Fecha	Concepto	Debe	Haber	Sa
3.1.01	01/10/2008	ESTADO DE SITUACION INICIAL	0,00	26.800,00	26
		----- Saldo al 31/12/2008 -----	0,00	26.800,00	26

MARIELA LEON - DECORVILLSA

LIBRO MAYOR

Cuenta: Utilidad del Presente Ejercicio

Cod.	Fecha	Concepto	Debe	Haber	S
3.1.02	31/12/2008	DETERMINACION DE LA UTILIDAD	0,00	1.738,53	1
		----- Saldo al 31/12/2008 -----	0,00	1.738,53	-1

MARIELA LEON - DECORVILLSA

LIBRO MAYOR

Cuenta: Ventas 12%

Cod.	Fecha	Concepto	Debe	Haber	S
4.1.01	31/10/2008	VENTA FACT: 6	0,00	17.500,00	17
4.1.01	01/11/2008	VENTA FACT 1	0,00	4.495,26	21
4.1.01	06/11/2008	VENTA FACT: 18	0,00	156,57	22

4.1.01	07/11/2008	VENTA FACT: 3	0,00	23,68	22
4.1.01	11/11/2008	VENTA FACT 11	0,00	14.285,71	36
4.1.01	14/11/2008	VENTA FACT: 4	0,00	213,13	36
4.1.01	16/11/2008	VENTA FACT: 5	0,00	70,32	36
4.1.01	26/11/2008	VENTA NV: 7	0,00	1,12	36
4.1.01	26/11/2008	VENTA NV: 9	0,00	1,12	36
4.1.01	27/11/2008	VENTA NV: 10	0,00	130,36	36
4.1.01	28/11/2008	VENTA NV: 11	0,00	1,33	36
4.1.01	29/11/2008	VENTA NV: 13	0,00	2,68	36
4.1.01	01/12/2008	VENTA FACT 002-001-041 CONSTRUCC.	0,00	3.125,00	40
4.1.01	04/12/2008	VENTA FACT 15	0,00	892,86	40
4.1.01	04/12/2008	VENTA FACT: 14	0,00	948,20	41
4.1.01	05/12/2008	VENTA NV 17	0,00	516,63	42
4.1.01	05/12/2008	VENTA NV 14	0,00	82,39	42
4.1.01	05/12/2008	FACT 16	0,00	9,37	42
4.1.01	09/12/2008	VENTA FACT 24	0,00	12,48	42
4.1.01	15/12/2008	VENTA FACT 25	0,00	199,50	42
4.1.01	15/12/2008	VENTA NV 26	0,00	7,00	42
4.1.01	17/12/2008	VENTA FACT 19	0,00	888,59	43
4.1.01	28/12/2008	VENTA FACT 27	0,00	75,00	43
4.1.01	28/12/2008	VENTA FACT 28	0,00	390,00	44
4.1.01	31/12/2008	CIERRE DEL EJERCICIO	44.028,30	0,00	44
		----- Saldo al 31/12/2008 -----	44.028,30	44.028,30	

MARIELA LEON - DECORVILLSA					
LIBRO MAYOR					
Cuenta: Ventas 0%					
Cod	Fecha	Concepto	Debe	Haber	S
4.1.02	01/11/2008	VENTA FACT 1	0,00	44,95	
4.1.02	07/11/2008	VENTA FACT: 3	0,00	0,24	
4.1.02	14/11/2008	VENTA FACT: 4	0,00	2,13	
4.1.02	16/11/2008	VENTA FACT: 5	0,00	0,71	
4.1.02	31/12/2008	CIERRE DEL EJERCICIO	48,03	0,00	
		----- Saldo al 31/12/2008 -----	48,03	48,03	

MARIELA LEON - DECORVILLSA					
LIBRO MAYOR					
Cuenta: Intereses Bancarios					
Cod.	Fecha	Concepto	Debe	Haber	S
4.2.01	31/10/2008	ESTADO DE CUENTA	0,00	5,50	
4.2.01	30/11/2008	ESTADO DE CUENTA	0,00	5,00	
4.2.01	31/12/2008	ESTADO DE CUENTA	0,00	4,50	
4.2.01	31/12/2008	CIERRE DEL EJERCICIO	15,00	0,00	
		----- Saldo al 31/12/2008 -----	15,00	15,00	

MARIELA LEON - DECORVILLSA					
LIBRO MAYOR					
Cuenta: Servicio Telefonico					
Cod.	Fecha	Concepto	Debe	Haber	S
5.1.01	15/12/2008	PAGO DEL SERVICIO TELEF MES OCT Y NOV	25	0	
5.1.01	31/12/2008	CIERRE DEL PERIODO	0,00	25,00	
		----- Saldo al 31/12/2008 -----	25,00	25,00	

MARIELA LEON - DECORVILLSA					
LIBRO MAYOR					
Cuenta: Servicio Electrico					
Cod.	Fecha	Concepto	Debe	Haber	S
5.1.02	15/12/2008	PAGO DEL SERVICIO ELEC MES OCT Y NOV	50	0	
5.1.02	31/12/2008	CIERRE DEL PERIODO	0,00	50,00	
		----- Saldo al 31/12/2008 -----	50,00	50,00	

MARIELA LEON - DECORVILLSA					
LIBRO MAYOR					
Cuenta: Correspondencia					

Cod.	Fecha	Concepto	Debe	Haber	S
5.1.11	21/12/2008	FACT: 253906 COOP. VIAJEROS INTERNACIONA	1,00	0,00	
5.1.11	31/12/2008	CIERRE DEL PERIODO	0,00	1,00	
		----- Saldo al 31/12/2008 -----	1,00	1,00	

MARIELA LEON - DECORVILLSA					
LIBRO MAYOR					
Cuenta: Certificados y Autenticaciones					
Cod.	Fecha	Concepto	Debe	Haber	S
5.1.12	20/11/2008	FACT: 14903 NOTARIO EDUARDO CASTRO	11,00	0,00	
5.1.12	20/11/2008	FACT: 11036 CONTRALORIA	5,00	0,00	
5.1.12	20/11/2008	FACT: 2183 BANCO NACIONAL DE FOMENTO	3,00	0,00	
5.1.12	31/12/2008	CIERRE DEL PERIODO	0,00	19,00	
		----- Saldo al 31/12/2008 -----	19,00	19,00	

MARIELA LEON - DECORVILLSA					
LIBRO MAYOR					
Cuenta: Permisos Colegio de Arquitectos					
Cod.	Fecha	Concepto	Debe	Haber	S
5.1.13	19/10/2008	FACT: 2545 COLEGIO DE ARQUITECTOS	47,48	0,00	
5.1.13	21/11/2008	FACT: 2662, 2664 COLEGIO DE ARQUITECTOS	2,23	0,00	
5.1.13	12/12/2008	FACT: 2918, 2917 COLEGIO DE ARQUITECTOS	136,22	0,00	
5.1.13	31/12/2008	CIERRE DEL PERIODO		185,93	
		----- Saldo al 31/12/2008 -----	185,93	185,93	

MARIELA LEON - DECORVILLSA					
LIBRO MAYOR					
Cuenta: Renovación de Licencia					
Cod.	Fecha	Concepto	Debe	Haber	S
5.1.14	12/12/2008	FACT: 2918, 2917 COLEGIO DE ARQUITECTOS	15,00	0,00	
5.1.14	31/12/2008	CIERRE DEL PERIODO		15,00	

	----- Saldo al 31/12/2008 -----	15,00	15,00
--	---------------------------------	-------	-------

MARIELA LEON - DECORVILLSA				
LIBRO MAYOR				
Cuenta: Copias y Reproducciones				
Cod.	Fecha	Concepto	Debe	Haber
5.1.16	11/10/2008	FACT: 7114 GRAFICAS NARVAEZ	78,00	0,00
5.1.15	05/12/2008	FACT: 7343 GRAFICAS NARVAEZ	6,25	0,00
5.1.17	31/12/2008	CIERRE DEL PERIODO	0,00	84,25
----- Saldo al 31/12/2008 -----			84,25	84,25

MARIELA LEON - DECORVILLSA				
LIBRO MAYOR				
Cuenta: Seguridad y Guardiania				
Cod.	Fecha	Concepto	Debe	Haber
5.1.17	01/10/2008	FACT: 337434 WACKENHUT	7,93	0,00
5.1.17	31/12/2008	CIERRE DEL PERIODO		7,93
----- Saldo al 31/12/2008 -----			7,93	7,93

MARIELA LEON - DECORVILLSA				
LIBRO MAYOR				
Cuenta: Transporte en Compras				
Cod.	Fecha	Concepto	Debe	Haber
5.1.18	01/10/2008	FACT: 18395 IDEAL ALAMBREC	21,12	0,00
5.1.18	29/10/2008	FACT: 19179 IDEAL ALAMBREC	44,95	0,00
5.1.18	31/10/2008	FACT: 68813, 71678, 68826 VILLSA	396,00	0,00
5.1.18	31/10/2008	FACT: 68850, 71747, 68942, 68869 VILLSA	517,00	0,00
5.1.18	31/10/2008	FACT: 1493, 1355, AGUILA LOJ 19536 VV	24,00	0,00
		PASAN	1.003,07	0,00
		VIENEN	1.003,07	0,00
5.1.18	14/11/2008	FACT: 100779 FERREMUNDO	3,91	0,00
5.1.18	14/11/2008	FACT: 100835 FERREMUNDO	2,97	0,00

5.1.18	14/11/2008	FACT: 100812 FERREMUNDO	0,70	0,00	1
5.1.18	14/11/2008	FACT: 19696, 19382, 19644 IDEAL ALAM	3,07	0,00	1
5.1.18	17/12/2008	FACT: 20584, 20253 IDEAL ALAMBREC	14,06	0,00	1
5.1.18	22/12/2008	FACT: 74571, 74594, 74592 VILLSA	102,30	0,00	1
5.1.18	31/12/2008	CIERRE DEL PERIODO		1.130,08	
----- Saldo al 31/12/2008 -----			1.130,08	1.130,08	

MARIELA LEON - DECORVILLSA

LIBRO MAYOR

Cuenta: Adecuación de local

Cod.	Fecha	Concepto	Debe	Haber	S
5.1.19	11/10/2008	FACT: 27565 DECOMADERAS	61,12	0,00	
5.1.19	23/10/2008	FACT: 75838 ELECTROS	7,05	0,00	
5.1.19	29/10/2008	FACT: 425 FRANCEL LEON	6,00	0,00	
5.1.19	31/10/2008	FACT: 288627 DECOMADERAS	16,07	0,00	
5.1.19	31/10/2008	FACT: 28629, 287728 DECOMADERAS	44,89	0,00	
5.1.19	31/12/2008	CIERRE DEL PERIODO		135,13	
----- Saldo al 31/12/2008 -----			135,13	135,13	

MARIELA LEON - DECORVILLSA

LIBRO MAYOR

Cuenta: Suministros y materiales

Cod.	Fecha	Concepto	Debe	Haber	S
5.1.20	23/10/2008	FACT: 83172 LA REFORMA	11,78	0,00	
5.1.20	22/12/2008	FACT: 84423 LA REFORMA	18,83	0,00	
5.1.20	31/12/2008	CIERRE DEL PERIODO		30,61	
----- Saldo al 31/12/2008 -----			30,61	30,61	

MARIELA LEON - DECORVILLSA

LIBRO MAYOR

Cuenta: Depreciación de Mobiliario y Equipo de Oficina

Cod.A832	Fecha	Concepto	Debe	Haber	S
5.1.21	31/12/2008	REGISTRO DE DepreciaciónES	124,88	0,00	

5.1.21	31/12/2008	CIERRE DEL PERIODO		124,88	
		----- Saldo al 31/12/2008 -----	124,88	124,88	

MARIELA LEON - DECORVILLSA

LIBRO MAYOR

Cuenta: Depreciación de Equipo de Computación

Cod.	Fecha	Concepto	Debe	Haber	S
5.1.22	31/12/2008	REGISTRO DE DepreciaciónES	81,00	0,00	
5.1.22	31/12/2008	CIERRE DEL PERIODO		81,00	
		----- Saldo al 31/12/2008 -----	81,00	81,00	

MARIELA LEON - DECORVILLSA

LIBRO MAYOR

Cuenta: Depreciación de Vehiculo

Cod	Fecha	Concepto	Debe	Haber	S
5.1.23	31/12/2008	REGISTRO DE DepreciaciónES	900,00	0,00	
5.1.23	31/12/2008	CIERRE DEL PERIODO		900,00	
		----- Saldo al 31/12/2008 -----	900,00	900,00	

MARIELA LEON - DECORVILLSA

LIBRO MAYOR

Cuenta: Costo de Venta Productos Vendidos

Cod.	Fecha	Concepto	Debe	Haber	S
5.2.01	31/10/2008	VENTA FACT: 6	17.020,00	0,00	17
5.2.01	01/11/2008	VENTA FACT 1	4.495,26	0,00	21
5.2.01	06/11/2008	VENTA FACT: 18	156,57	0,00	21
5.2.01	07/11/2008	VENTA FACT: 3	23,68	0,00	21
5.2.01	11/11/2008	VENTA FACT 11	13.625,00	0,00	35

5.2.01	14/11/2008	VENTA FACT: 4	213,12	0,00	35
5.2.01	16/11/2008	VENTA FACT: 5	70,32	0,00	35
5.2.01	26/11/2008	VENTA NV: 7	0,83	0,00	35
5.2.01	26/11/2008	VENTA NV: 9	0,83	0,00	35
5.2.01	27/11/2008	VENTA NV: 10	107,99	0,00	35
5.2.01	28/11/2008	VENTA NV: 11	0,63	0,00	35
5.2.01	29/11/2008	VENTA NV: 13	2,33	0,00	35
5.2.01	04/12/2008	VENTA FACT: 14	678,50	0,00	36
5.2.01	05/12/2008	VENTA NV 14	73,02	0,00	36
5.2.01	04/12/2008	VENTA FACT 15	557,00	0,00	37
5.2.01	05/12/2008	FACT 16	4,54	0,00	37
5.2.01	05/12/2008	VENTA NV 17	516,73	0,00	37
5.2.01	09/12/2008	VENTA FACT 24	8,64	0,00	37
5.2.01	15/12/2008	VENTA NV 25	149,70	0,00	37
5.2.01	15/12/2008	VENTA NV 26	3,54	0,00	37
5.2.01	17/12/2008	VENTA FACT 19	888,59	0,00	38
5.2.01	28/12/2008	VENTA FACT 27	52,00	0,00	38
5.2.01	28/12/2008	VENTA FACT 28	309,60	0,00	38
5.2.01	31/12/2008	CIERRE DEL PERIODO		38.958,98	
		----- Saldo al 31/12/2008 -----	38.958,42	38.958,98	

MARIELA LEON - DECORVILLSA					
LIBRO MAYOR					
Cuenta: Gasto de Seguro de Transporte					
Cod.	Fecha	Concepto	Debe	Haber	S
5.3.01	29/10/2008	FACT: 98564, 99133 FERREMUNDO	0,45	0,00	
5.3.01	31/12/2008	CIERRE DEL PERIODO		0,45	
		----- Saldo al 31/12/2008 -----	0,45	0,45	

MARIELA LEON - DECORVILLSA					
LIBRO MAYOR					
Cuenta: Pérdidas y Ganancias					
Cod.	Fecha	Concepto	Debe	Haber	S
5.2.03	31/12/2008	CIERRE DE LAS CTAS DE INGRESO		44.091,33	4

5.2.03	31/122008	CIERRE DE LAS CTAS DE GASTO	42352,24		
5.2.03	31/122008	DETERMINAC. DE LA UTILIDAD DEL EJERC	1.739,09		
		----- Saldo al 31/12/2008 -----	44.091,33	44.091,33	

MARIELA LEON - DECORVILLSA

LIBRO MAYOR

Cuenta: Pago a Aseguradoras

Cod.	Fecha	Concepto	Debe	Haber	
5.3.02	30/11/2008	FACT: 43275,43,276,43274,43389 ASEG. SUR	101,3	0	
5.3.02	03/12/2008	FACT: 43470, 43471 ASEGURADORA DEL SUR	78,30	0,00	
5.3.02	17/12/2008	FACT: 11204,11205,11207,11208,11209,1120	423,96	0,00	
5.3.02	31/12/2008	CIERRE DEL PERIODO		603,56	
		----- Saldo al 31/12/2008 -----	603,56	603,56	

MARIELA LEON - DECORVILLSA

LIBRO MAYOR

Cuenta: 25% Impuesto a la Renta

Cod.	Fecha	Concepto	Debe	Haber	
5.4.01	31/12/2005	CALCULO DEL IMPUESTO Y DVENGACION DE LOS ANTICIPOS	434,77	0	
		----- Saldo al 31/12/2008 -----	434,77	0,00	

MARIELA LEON - DECORVILLSA

BALANCE GENERAL

al 31/12/2008

ACTIVO

ACTIVO CORRIENTE

1.1.01	CAJA	4.554,44
1.1.02	BANCOS	28.700,86

TOTAL ACTIVO

CORRIENTE 33.255,30

ACTIVO EXIGIBLE

1.2.01	CUENTAS POR COBRAR	25.774,15
1.2.02	IVA PAGADO	903,70

TOTAL ACTIVO**EXIGIBLE****26.677,85****ACTIVO FIJO**

	INVENTARIO DE MARCADERIA PARA LA	
1.3.01	VENT	6.289,16
1.4.01	MOBILIARIO Y EQUIPO DE OFICINA	5.000,00
1.4.02	(-) DEPRESIACION DE MOBILIARIO Y EQUIPO	-124,88
1.4.03	EQUIPO DE COMPUTACION	1.800,00
	(-) DEPRESIACION DE EQUIPO DE	
1.4.04	COMPUTAC	-81,00
1.4.05	VEHICULO	20.000,00
1.4.06	(-) DEPRESIACION DE VEHICULO	-900,00

TOTAL ACTIVO**EXIGIBLE****31.983,28****ACTIVO EXIGIBLE**

1.5.01	CREDITO TRIBUTARIO IVA	999,98
	CREDITO TRIBUTARIO IMPUESTO A LA	
1.5.02	RENTA	1.272,92

TOTAL ACTIVO**EXIGIBLE****2.272,90****TOTAL ACTIVO****94.189,33****PASIVO****PASIVO CORRIENTE**

2.1.01	CUENTAS POR PAGAR	65.529,83
2.1.02	IVA COBRADO	482,64
2.1.03	1% RETENCION DEL IR	71,12
2.1.04	2% RETENCION DEL IR	1,42

TOTAL PASIVO**CORRIENTE****66.085,01****TOTAL PASIVO****66.085,01**

CAPITAL		
CAPITAL SOCIAL		
3.1.01	CAPITAL SOCIAL	26.800,00
3.2.01	UTILIDAD DEL PRESENTE EJERCICIO	<u>1.304,32</u>
	TOTAL CAPITAL	28.104,32
SOCIAL		28.104,32
	TOTAL CAPITAL	28.104,32
	TOTAL PASIVO +	<hr/>
CAPITAL		<u>94.189,33</u>

PROPIETARIA

CONTADOR

MARIELA LEON - DECORVILLSA

ESTADO DE GANANCIAS Y PERDIDAS

del 01 de Octubre 2008 al 31 de Diciembre 2008

INGRESOS		
OPERACIONALES		
	VENTAS 12%	44.028,30
	VENTAS 0%	48,03
	(-) COSTO DE VENTA PRODUCTOS VENDIDOS	<u>38.958,42</u>
	TOTAL INGRESOS	5.117,91
NO OPERACIONALES		
	INTERESES BANCARIOS	<u>15,00</u>
	TOTAL INGRESOS NO OPERACIONALES	15,00
	UTILIDAD BRUTA	<hr/> <u>5.132,91</u>

**GASTOS
OPERATIVOS**

SERVICIO TELEFONICO	25,00
SERVICIO ELECTRICO	50,00
CORRESPONDENCIA	1,00
CERTIFICADOS Y AUTENTIFICACIONES	19,00
PERMISOS COLEGIO DE ARQUITECTOS	185,93
RENOVACION DE LICENCIA	15,00
COPIAS Y REPRODUCCIONES	84,25
SEGURIDAD Y GUARDIANIA	7,93
TRANSPORTE EN COMPRAS	1.130,08
ADECUACION DE LOCAL	135,13
SUMINISTROS Y MATERIALES	30,61
DEPRESIACION DE MOBILIARIO Y EQUIPO OFINA	124,88
DEPRESIACION DE EQUIPO DE COMPUTACION	81,00
DEPRESIACION DE VEHICULO	900,00
	<u>2.789,81</u>

NO OPERACIONALES

GASTO DE SEGURO DE TRANSPORTE	0,45
PAGO A ASEGURADORAS	603,56
TOTAL DE GASTOS NO OPERACIONALES	<u>604,01</u>

TOTAL DE GASTOS 3.393,82

	UTILIDAD NETA	1.739,09
	25% IMPUESTO A LA	
RENTA		<u>434,77</u>
EJERCICIO	UTILIDAD DEL	<u><u>1.304,32</u></u>

PROPIETARIA

CONTADOR

MARIELA LEON - DECORVIILSA

DEL 01 DE OCTUBRE AL 31 OCTUBRE DE 2008

CTA CTE BANCO DE LOJA N° 2900277294

Saldo según Estado de cuenta corriente	<u>26.789,59</u>
Saldo conciliado según Estado Bancarios	<u><u>26.789,59</u></u>

PROPIETARIA

CONTADOR

MARIELA LEON - DECORVIILSA

DEL 01 DE NOVIEMBRE AL 30 NOVIEMBRE DE 2008

CTA CTE BANCO DE LOJA N° 2900277294

Saldo según Estado de cuenta corriente	<u>26.298,89</u>
Saldo conciliado según Estado Bancarios	<u><u>26.298,89</u></u>

PROPIETARIA

CONTADOR

MARIELA LEON - DECORVIILSA

DEL 01 DE DICIEMBRE AL 31 DE DICIEMBRE DE 2008

CTA CTE BANCO DE LOJA N° 2900277294

Saldo según Estado de cuenta corriente	28.700,86
Saldo conciliado según Estado Bancarios	<u>28.700,86</u>

PROPIETARIA

CONTADOR

MARIELA LEON - DECORVILLSA

LIBRO BANCOS
DEL 01 DE OCTUBRE AL 31 OCTUBRE DE 2008

CTA CTE BANCO DE LOJA N° 2900277294

Cod.	Fecha	Concepto	DEPOS	CHEQUES	Saldo
1.1.02	01/10/2008	Estado de Situación Inicial	15.000,00	-	15.000,00
1.1.02	01/10/2008	Fact: 337434 WACKENHUT	-	8,72	14.991,28
1.1.02	11/10/2008	Fact: 7114 Gráficas Narvaez	-	76,44	14.914,84
1.1.02	23/10/2008	Fact: 19734 Pella	-	220,05	14.694,79
1.1.02	23/10/2008	Fact: 83172 La Reforma	-	11,54	14.683,25
1.1.02	29/10/2008	Fact: 591 Famacon	-	141,78	14.541,47
1.1.02	29/10/2008	Fact: 98564, 99133 Ferremundo	-	125,71	14.415,76
1.1.02	29/10/2008	Fact: 9870 Electrofer	-	486,46	13.929,30
1.1.02	31/10/2008	Venta: Fact: 002-001-040 UNL	12.854,79	-	26.784,09
1.1.02	31/10/2008	Intereses Bancarios según estado de cta.	5,50	-	26.789,59
TOTAL			27.860,29	1.070,70	26.789,59

**LIBRO BANCOS
DEL 01 DE NOVIEMBRE AL 30 NOVIEMBRE DE 2008**

CTA CTE BANCO DE LOJA N° 2900277294

Cod.	Fecha	Concepto	DEPOS	CHEQUES	Saldo
1.1.02	01/11/2008	Saldo según conciliación Bancaria	26789,59		26789,59
1.1.02	03/11/2008	Declaración SRI mes de Octubre	0,00	184,70	26.604,89
1.1.02	14/11/2008	Fact: 43275, 43276, 43274, 43389, ASEGUR	0,00	113,30	26.491,59
1.1.02	14/11/2008	Pagp Fact: 19696,19382, 19644 Ideal Alambrec		343,70	26.147,89
1.1.02	27/11/2008	Venta: NV: 10	146,00	0,00	26.293,89
1.1.02	31/11/2008	Intereses bancarios según estado de cta	5,00	0,00	26.298,89
TOTAL			26.940,59	641,70	26.298,89

**LIBRO BANCOS
DEL 01 DE DICIEMBRE AL 31 DICIEMBRE DE 2008**

CTA CTE BANCO DE LOJA N° 2900277294

Cod	Fecha	Concepto	DEPOS	CHEQUES	Saldo
1.1.0201/12/2008		Saldo según conciliación Bancaria	26298,89		26298,89
1.1.02	01/12/2008	Venta: FACT 002-001-041 Construc. Velez	3.250,00	0,00	29.548,89
1.1.02	02/12/2008	Declaración SRI mes de Nov	0,00	263,05	29.285,84
1.1.02	03/12/2008	Fact: 43470, 43471 Aseguradora del Sur	0,00	87,58	29.198,26
1.1.02	05/12/2008	Fact: 7343 Gráficas Narvaez	0,00	6,86	29.191,40
1.1.02	17/12/2008	Fact: 11205,11207,11208,11209,1120	0,00	474,06	28.717,34
1.1.02	22/12/2008	Fact: 84423 La Reforma	0,00	20,98	28.696,36
1.1.02	31/12/2008	Intereses bancarios según estado de cta	4,50	0,00	28.700,86
TOTAL			29.553,39	852,53	28.700,86

DETALLE DEPRECIACIÓN DE ACTIVOS FIJOS

MOBILIARIO Y EQUIPO DE OFICINA

\$ 124,88

1.

COUNTER MOSTRADOR

FECHA DE COMPRA 30 DE SEPTIEMBRE 2008

COSTO TOTAL: 1.300,00

VALOR RESIDUAL: 130,00

DEPRESIACION ANUAL: (1300-130)x 10%= \$117

DEPRESIACION OCT: 9,75

DEPRESIACION NOV: 9,75

DEPRESIACION DIC: 9,75

TOTAL TRIMESTRE: **29,25**

2.

CINCO ESTANTERIAS METALICAS UN SOLO CUERPO

FECHA DE COMPRA 30 DE SEPTIEMBRE 2008

COSTO TOTAL: 1.000,00

VALOR RESIDUAL: 100,00

DEPRESIACION ANUAL: $(1000-100) \times 10\% =$
\$90

DEPRESIACION OCT: 7,50

DEPRESIACION NOV: 7,50

DEPRESIACION DIC: 7,50

TOTAL TRIMESTRE: **22,50**

3.

ESCRITORIO GERENCIAL DOS CUERPOS

FECHA DE COMPRA 30 DE SEPTIEMBRE 2008

COSTO TOTAL: 500,00

VALOR RESIDUAL: 50,00

DEPRESIACION ANUAL: $(500-50) \times 10\% =$ \$45

DEPRESIACION OCT: 3,75

DEPRESIACION NOV: 3,75

DEPRESIACION DIC: 3,75

TOTAL TRIMESTRE: **11,25**

4.

SILLO GERENCIAL GIRATORIO

FECHA DE COMPRA 30 DE SEPTIEMBRE 2008

COSTO TOTAL: 250,00

VALOR RESIDUAL: 25,00

DEPRESIACION ANUAL: $(250-25) \times 10\% =$ \$22,5

DEPRESIACION OCT: 1,88

DEPRESIACION NOV: 1,88

DEPRESIACION DIC: 1,88

TOTAL TRIMESTRE: **5,63**

5.

JUEGO DE ARCHIVADORES DOS CUERPOS MELAMINICOS

FECHA DE COMPRA	30 DE SEPTIEMBRE 2008
COSTO TOTAL:	1.900,00
VALOR RESIDUAL:	190,00

DEPRESIACION ANUAL:	(1900-190)x 10%= \$171
DEPRESIACION OCT:	14,25
DEPRESIACION NOV:	14,25
DEPRESIACION DIC:	14,25
TOTAL TRIMESTRE:	42,75

6.

SILLAS GIRATORIAS PARA MOSTRADOR

FECHA DE COMPRA	30 DE SEPTIEMBRE 2008
COSTO TOTAL:	50,00
VALOR RESIDUAL:	5,00

DEPRESIACION ANUAL:	(50-5)x 10%= \$171
DEPRESIACION OCT:	4,50
DEPRESIACION NOV:	4,50
DEPRESIACION DIC:	4,50
TOTAL TRIMESTRE:	13,50

EQUIPO DE COMPUTACION

\$ 81,00

1.

COMPUTADORA COMPLETA COMPAC

FECHA DE COMPRA	01 DE OCTUBRE 2008
COSTO TOTAL:	950,00
VALOR RESIDUAL:	95,00

DEPRESIACION ANUAL:	(950-95)x 20%= \$171
DEPRESIACION OCT:	14,25
DEPRESIACION NOV:	14,25
DEPRESIACION DIC:	14,25
TOTAL TRIMESTRE:	42,75

2.

IMPRESORA ESPON XL 300

FECHA DE COMPRA	01 DE OCTUBRE 2008
-----------------	--------------------

COSTO TOTAL:	120,00
VALOR RESIDUAL:	12,00
DEPRESIACION ANUAL:	(120-12)x 20%= \$21,6
DEPRESIACION OCT:	1,80
DEPRESIACION NOV:	1,80
DEPRESIACION DIC:	1,80
TOTAL TRIMESTRE:	5,40

3.

COMPUTADORA PORTATIL ACER

FECHA DE COMPRA	01 DE OCTUBRE 2008
COSTO TOTAL:	730,00
VALOR RESIDUAL:	73,00

DEPRESIACION ANUAL:	(730-73)x 20%= \$131,4
DEPRESIACION OCT:	10,95
DEPRESIACION NOV:	10,95
DEPRESIACION DIC:	10,95
TOTAL TRIMESTRE:	32,85

VEHICULO

\$ 900,00

1.

CAMIONETA TOYOTA STAUT AÑO 2008

FECHA DE COMPRA	27 DE SEPTIEMBRE DE 2008
COSTO TOTAL:	20.000,00
VALOR RESIDUAL:	2.000,00

DEPRESIACION ANUAL:	(20,000-2000)x 20%= \$3,600
DEPRESIACION OCT:	300,00
DEPRESIACION NOV:	300,00
DEPRESIACION DIC:	300,00
TOTAL TRIMESTRE:	900,00

MARIELA LEON - DECORVILLSA

BALANCE DE COMPROBACION
del 01 de Octubre 2008 al 31 Diciembre 2008

Nro. Cuent	Descripcion de cuenta	SUMAS		SALDOS	
		D e b e	H a b e r	Deudor	Acreedor
1.1.01	Caja	5.497,60	943,16	4.554,44	0,00
1.1.02	Bancos	31.265,79	2.564,93	28.700,86	0,00
1.2.01	Cuentas por Cobrar	40.834,15	15.060,00	25.774,15	0,00
1.2.02	Iva Pagado	5.524,92	4.621,22	903,70	0,00
1.2.03	Anticipo 1% Impuesto a la Renta	381,98	381,98	0,00	0,00
1.2.06	70% Iva Pagado por anticipado	1.129,50	1.129,50	0,00	0,00
1.2.12	Anticipo 8% Impuesto a la Renta	1.325,71	1.325,71	0,00	0,00
1.3.01	Inventario de mercaderia para la vent	45.247,58	38.958,42	6.289,16	0,00
1.4.01	Mobiliario y Equipo de Oficina	5.000,00	0,00	5.000,00	0,00
1.4.02	(-) Depresiación Acum de Mobil y Eq	0,00	124,88	0,00	-124,88
1.4.03	Equipo de Computación	1.800,00	0,00	1.800,00	0,00
1.4.04	(-) Depresiación Acum de Eq de Co	0,00	81,00	0,00	-81,00
1.4.05	Vehiculo	20.000,00	0,00	20.000,00	0,00
1.4.06	(-) Depresiación Acum de Vehiculo	0,00	900,00	0,00	-900,00
1.5.01	Credito Tributario de IVA	999,98	0,00	999,98	0,00
1.5.02	Credito Tributario de IR	1.272,92		1.272,92	0,00
					-
2.1.01	Cuentas por Pagar	0,00	65.529,83	0,00	65.529,83
2.1.02	Iva Cobrado	4.800,75	5.283,39	0,00	-482,64
2.1.03	1% Retención del IR	393,59	464,71	0,00	-71,12
2.1.04	2% Retención del IR	3,93	5,35	0,00	-1,42
2.1.06	30% IVA en Compras	0,22	0,22	0,00	0,00
					-
3.1.01	Capital Social	0,00	26.800,00	0,00	26.800,00
					-
4.1.01	Ventas 12%	0,00	44.028,30	0,00	44.028,30
4.1.02	Ventas 0%	0,00	48,03	0,00	-48,03
4.2.01	Intereses Bancarios	0,00	15,00	0,00	-15,00
5.1.01	Servicio Telefonico	25,00	0,00	25,00	0,00
5.1.02	Servicio Electrico+	50,00	0,00	50,00	0,00
5.1.11	Correspondencia	1,00	0,00	1,00	0,00
5.1.12	Certificados y Autenticaciones	19,00	0,00	19,00	0,00
5.1.13	Permiso Colegio de Ingenieros	185,93	0,00	185,93	0,00
5.1.14	Renovación de Licencia Profesional	15,00	0,00	15,00	0,00
5.1.15	Copias y Redicciones	84,25	0,00	84,25	0,00
5.1.17	Seguridad y Guardiania	7,93	0,00	7,93	0,00
5.1.18	Transporte en compras	1.130,08	0,00	1.130,08	0,00

5.1.19	Adecuación de local	135,13	0,00	135,13	0,00
5.1.20	Suministros y Materiales	30,61	0,00	30,61	0,00
5.1.21	Depresión de Mobiliario y Equip	124,88	0,00	124,88	0,00
5.1.22	Depresión de Equipo de Comp	81,00	0,00	81,00	0,00
5.1.23	Depresión de Vehículo	900,00	0,00	900,00	0,00
5.2.01	Costo de Venta productos vendidos	38.958,42	0,00	38.958,42	0,00
5.3.01	Gasto de Seguro de transporte	0,45	0,00	0,45	0,00
5.3.02	Pago Aseguradoras	603,56	0,00	603,56	0,00
5.4.01	25% Impuesto a la Renta	434,77	0,00	434,77	0,00
	TOTAL	208.265,63	208.265,63	138.082,22	-138.082,22

ANÁLISIS COMPARATIVO DE RESULTADOS

	FIFO	LIFO	PROM	NIFO
UTILIDAD NETA	1738,88	1738,75	1739,09	1738,53
25% IMPUESTO A LA RENTA	434,72	434,69	434,77	434,63
UTILIDAD DEL EJERCICIO	1304,16	1304,06	1304,32	1303,9

Nota.- Debido a la estabilidad en los precios de materiales de construcción no se ha reflejado mayor variabilidad en los resultados finales reflejados en el cuadro anterior, por lo tanto el método que más utilidad refleja es el promedio y de igual manera el monto más alto en impuesto.

PLAN DE CUENTAS

DECOR - VILLSA

CODIGO	DESCRIPCION
--------	-------------

1.	ACTIVO
1.1.	ACTIVO CORRIENTE
1.1.01	Caja
1.1.02	Banco Loja N° 2900096721
1.2.	ACTIVO EXIGIBLE
1.2.01	Cuentas por cobrar
1.2.02	IVA Pagado
1.2.03	Anticipo 2% Impuesto a la Renta
1.2.04	Anticipo 1% Impuesto en la Renta
1.2.05	70% IVA Pagado por Anticipado
1.2.06	Anticipo 8% Impuesto en la Renta
1.2.07	Arq. Mariela Leon
1.2.08	Ing. Francel Leon
1.2.09	Cheques Post-fechados
1.2.10	Cheques Protestados
1.2.11	Multas por cheques protestados
1.2.12	Cuentas por Cobrar a Empleados
1.3.	ACTIVO REALIZABLE
1.3.01	Inventario Mercaderia para la venta
1.4.	ACTIVO FIJO
1.4.01	Mobiliario y Equipo de Oficina
1.4.02	(-) Depreciación Acumulada de Mobiliario y Equipo de Oficina
1.4.03	VEHICULO
1.4.04	(-) Depreciación Acumulada de Vehiculo
1.5.	OTROS ACTIVOS
1.5.01	Credito Tributario IVA
1.5.02	Credito Tributario Impuesto a la Renta
2.	PASIVO
2.1	PASIVO CORRIENTE
2.1.01	Cuentas por pagar
2.1.02	Iva cobrado
2.1.03	1% Retención en la fuente
2.1.04	Retencion del IVA en compras
2.1.05	8% Retención en la fuente
2.1.06	2% Retención en la fuente
2.1.07	30% Retención IVA Bienes
2.1.08	70% Retención IVA Servicios
2.1.09	100% Retención IVA
2.1.10	ITALPISOS
2.1.11	FERREMUNDO

2.1.12	CENAIM
2.1.13	FERRIPINTURAS
2.1.14	PLASTICOS GERF
2.1.15	PROCEPLAS
2.1.16	CARDENAS RIVAS FROILAN ANTONIO
2.1.17	IDEAL ALAMBREC
2.1.18	DIPAC MANTA
2.1.19	PINTURAS CONDOR
2.1.20	EL HIERRO
2.1.21	VILLSA
2.1.22	ADHEPLAST
2.1.23	ELECTROFER
2.1.24	MEGAPRODUCTOS
2.1.25	COMERCIAL MARCELO MENDIETA
2.1.26	PELLA CIA LTDA
2.1.27	FAMACON
2.1.28	FERRETERIA VASQUEZ BRITO
2.2	OTROS PASIVOS
2.3.	PASIVOS A LARGO PLAZO
2.3.01	Prestamos Bancarios L/P
2.3.02	Sobregiro Bancario
3.	CAPITAL
3.1	Resultado del ejercicio
3.1.01	Utilidad del Presente Ejercicio
3.1.02	Perdida del Presente Ejercicio
3.2	Resultados de ejercicios anteriores
4.	INGRESO
4.1	Ventas 12%
4.2	Descuento en compras
4.3	Intereses bancarios
4.4	Ventas 0%
5.	GASTO
5.1	Gastos Administrativos varios
5.2.	SERVICIOS
5.2.1	Servicio Telefónico
5.2.2	Servicio de Energía Eléctrica
5.2.3	Servicio de Agua Potable
5.2.4	Arriendo
5.3.	SUELDOS Y SALARIOS
5.3.01	Sueldos a empleados
5.3.02	Aporte Patronal al IESS

5.3.03	Décimo Tercero
5.3.04	Décimo Cuarto
5.3.05	Vacaciones
5.3.06	Participación de Utilidades
5.3.07	Bonificaciones
5.4.	GASTOS DE VENTA
5.4.01	Transporte de Mercadería
5.4.02	Arriendo Almacén
5.4.03	Gasto IVA Pagado
5.5.	GASTOS OPERATIVOS
5.5.01	Material de Limpieza
5.5.02	Correspondencia
5.5.03	Movilizaciones
5.5.04	Certificación de Cheques
5.5.05	Combustible
5.5.06	Depreciación Mobiliario y Equipo de Oficina
5.6.	COMPRAS
5.6.01	Compras 0%
5.6.02	Compras 12%
6.	COSTO DE VENTA
6.1	Costo de Venta de Productos
7.	Resultado del ejercicio
7.1	Perdidas y Ganancias

**TARJETAS KARDEX
DECO-COMERCIAL VILLSA**

PRODUCTO: ABASTO INODORO E275.02.03

CODIGO: 300

MEDIDA: UNIDAD

CANT. MAX

CANT. MIN

FECHA	Nº DOC	INGRESOS			EGRESOS			SALDO		
		CANT	V/UNI	V/TOT	CANT	V/UNI	V/TOT	CANT	V/UNI	V/TOT
05/11/2008	81231	12	2,33	28,00				12	2,33	28,00

TARJETAS KARDEX

DECO-COMERCIAL VILLSA

PRODUCTO: ABASTO LAVAMANOS E269.20.03

CODIGO: 301

MEDIDA: UNIDAD

CANT. MAX

CANT. MIN

FECHA	Nº DOC	INGRESOS			EGRESOS			SALDO		
		CANT	V/UNI	V/TOT	CANT	V/UNI	V/TOT	CANT	V/UNI	V/TOT
05/11/2008	81231	12,00	2,70	32,35				12,00	2,70	32,35
05/12/2008					1,00	2,70	2,70	11,00	2,70	32,35

**TARJETAS KARDEX
DECO-COMERCIAL VILLSA**

PRODUCTO: AQUA CORAL 42.5x42.5

CODIGO: 0008

MEDIDA: METROS

CANT. MAX

CANT. MIN

FECHA	Nº DOC	INGRESOS			EGRESOS			SALDO		
		CANT	V/UNI	V/TOT	CANT	V/UNI	V/TOT	CANT	V/UNI	V/TOT
13/11/2008	69884	220	6,17	1357,4				220	6,17	1357,4

**TARJETAS KARDEX
DECO-COMERCIAL VILLSA**

PRODUCTO: AQUA ESMERALDA 42,5x42,5

CODIGO: 105

MEDIDA: METROS

CANT. MAX

CANT. MIN

FECHA	Nº DOC	INGRESOS			EGRESOS			SALDO		
		CANT	V/UNI	V/TOT	CANT	V/UNI	V/TOT	CANT	V/UNI	V/TOT
13/11/2008	69884	18	6,17	111,06				18	6,17	111,06

--	--	--	--	--	--	--	--	--	--	--

**TARJETAS KARDEX
DECO-COMERCIAL VILLSA**

PRODUCTO: ALAMBRE DE AMARRE # 18

CODIGO: 161

MEDIDA: ROLLO

CANT. MAX

CANT. MIN

FECHA	Nº DOC	INGRESOS			EGRESOS			SALDO		
		CANT	V/UNI	V/TOT	CANT	V/UNI	V/TOT	CANT	V/UNI	V/TOT
29/10/2008	19179	150	20,4	3060,5				150	20,4	3060,5
01/11/2008	FACT: 1				150	20,40	3061	0	20,4	0

**TARJETAS KARDEX
DECO-COMERCIAL VILLSA**

PRODUCTO: ALAMBRE GALVANIZADO #20 20KG ROLL

CODIGO: 289

MEDIDA: ROLLOS

CANT. MAX

CANT. MIN

FECHA	Nº DOC	INGRESOS			EGRESOS			SALDO		
		CANT	V/UNI	V/TOT	CANT	V/UNI	V/TOT	CANT	V/UNI	V/TOT
14/11/2008	19696	2	35,17	70,33				2	35,17	70,33
16/11/2008	FACT 5				2	35,17	70,33	0	35,17	0

**TARJETAS KARDEX
DECO-COMERCIAL VILLSA**

PRODUCTO: ALAMBRE SOLIDO TW Nº 14 ROLL

CODIGO: 199

MEDIDA: ROLLOS

CANT. MAX

CANT. MIN

FECHA	Nº DOC	INGRESOS	EGRESOS	SALDO
-------	--------	----------	---------	-------

		CANT	V/UNI	V/TOT	CANT	V/UNI	V/TOT	CANT	V/UNI	V/TOT
14/11/2008	36847	5	21,59	107,97				5	21,59	107,97

**TARJETAS KARDEX
DECO-COMERCIAL VILLSA**

PRODUCTO: ALAMBRE SOLIDO TW Nº 10 ROLL

CODIGO: 200

MEDIDA: ROLLO

CANT. MAX

CANT. MIN

FECHA	Nº DOC	INGRESOS			EGRESOS			SALDO		
		CANT	V/UNI	V/TOT	CANT	V/UNI	V/TOT	CANT	V/UNI	V/TOT
14/11/2008	36847	2	51,41	102,82				2	51,41	102,82

**TARJETAS KARDEX
DECO-COMERCIAL VILLSA**

PRODUCTO: ALAMBRE SOLIDO TW Nº 12 ROLL

CODIGO: 198

MEDIDA: ROLLO

CANT. MAX

CANT. MIN

FECHA	Nº DOC	INGRESOS			EGRESOS			SALDO		
		CANT	V/UNI	V/TOT	CANT	V/UNI	V/TOT	CANT	V/UNI	V/TOT
14/11/2008	36847	5	32,64	163,22				5	32,64	163,22

**TARJETAS KARDEX
DECO-COMERCIAL VILLSA**

PRODUCTO: APLIQUE DE BAÑO SANTIN NIQUEL 1E27 60W

CODIGO: 406

MEDIDA: UNIDAD

CANT. MAX

CANT. MIN

FECHA	Nº DOC	INGRESOS			EGRESOS			SALDO		
		CANT	V/UNI	V/TOT	CANT	V/UNI	V/TOT	CANT	V/UNI	V/TOT
30/11/2008	41153	4	15	60				4	15	60

**TARJETAS KARDEX
DECO-COMERCIAL VILLSA**

PRODUCTO: APLIQUE DE PARED VID.C/FIG HOJAS 1E27 60

CODIGO: 416

CANT. MAX

MEDIDA: UNIDAD

CANT. MIN

FECHA	Nº DOC	INGRESOS			EGRESOS			SALDO		
		CANT	V/UNI	V/TOT	CANT	V/UNI	V/TOT	CANT	V/UNI	V/TOT
30/11/2008	41147	12	4,94	59,28				12	4,94	59,28

**TARJETAS KARDEX
DECO-COMERCIAL VILLSA**

PRODUCTO: ARBOL D/NAVIDAD BASE METAL 6FT N.-ASD6-680

CODIGO: 354

CANT. MAX

MEDIDA: UNIDAD

CANT. MIN

FECHA	Nº DOC	INGRESOS			EGRESOS			SALDO		
		CANT	V/UNI	V/TOT	CANT	V/UNI	V/TOT	CANT	V/UNI	V/TOT
14/11/2008	100835	1	15,34	15,34				1	15,34	15,34

**TARJETAS KARDEX
DECO-COMERCIAL VILLSA**

PRODUCTO: ARCO SIERRA TRONZADOR 21" SE16-21 BAHCO

CODIGO: 349

CANT. MAX

MEDIDA: UNIDAD

CANT. MIN

FECHA	Nº DOC	INGRESOS			EGRESOS			SALDO		
		CANT	V/UNI	V/TOT	CANT	V/UNI	V/TOT	CANT	V/UNI	V/TOT
14/11/2008	100835	10	5,821	58,21				10	5,821	58,21

**TARJETAS KARDEX
DECO-COMERCIAL VILLSA**

PRODUCTO: ARCO SIERRA TRONZADOR 24" SE15-24 BAHCO

CODIGO: 350

CANT. MAX

MEDIDA: UNIDAD

CANT. MIN

FECHA	Nº DOC	INGRESOS			EGRESOS			SALDO		
		CANT	V/UNI	V/TOT	CANT	V/UNI	V/TOT	CANT	V/UNI	V/TOT
14/11/2008	100835	10	6,722	67,22				10	6,722	67,22

**TARJETAS KARDEX
DECO-COMERCIAL VILLSA**

PRODUCTO: BOQUILLA TICINO

CODIGO: 242

CANT. MAX

MEDIDA: UNIDAD

CANT. MIN

FECHA	Nº DOC	INGRESOS			EGRESOS			SALDO		
		CANT	V/UNI	V/TOT	CANT	V/UNI	V/TOT	CANT	V/UNI	V/TOT
14/11/2008	73504	177	0,7	123,9				177	0,7	123,9

**TARJETAS KARDEX
DECO-COMERCIAL VILLSA**

PRODUCTO: BREAKER P/CAJA 1/2" 1P-15A

CODIGO: 249

MEDIDA: UNIDAD

CANT. MAX

CANT. MIN

FECHA	Nº DOC	INGRESOS			EGRESOS			SALDO		
		CANT	V/UNI	V/TOT	CANT	V/UNI	V/TOT	CANT	V/UNI	V/TOT
25/11/2008	98564	1	2,99	2,99				1	2,99	2,99

**TARJETAS KARDEX
DECO-COMERCIAL VILLSA**

PRODUCTO: CAJA BREIKER 4-8 GE

CODIGO: 244

MEDIDA: UNIDAD

CANT. MAX

CANT. MIN

FECHA	Nº DOC	INGRESOS			EGRESOS			SALDO		
		CANT	V/UNI	V/TOT	CANT	V/UNI	V/TOT	CANT	V/UNI	V/TOT
14/11/2008	73504	3	13,5	40,5				3	13,5	40,5

**TARJETAS KARDEX
DECO-COMERCIAL VILLSA**

PRODUCTO: CAJA BREIKER 6-12 GE

CODIGO: 243

MEDIDA: UNIDAD

CANT. MAX

CANT. MIN

FECHA	Nº DOC	INGRESOS			EGRESOS			SALDO		
		CANT	V/UNI	V/TOT	CANT	V/UNI	V/TOT	CANT	V/UNI	V/TOT

14/11/2008	73504	3	20	60				3	20	60

**TARJETAS KARDEX
DECO-COMERCIAL VILLSA**

PRODUCTO: CAJETIN OCTAGONAL

CODIGO: 231

MEDIDA: UNIDAD

CANT. MAX

CANT. MIN

FECHA	Nº DOC	INGRESOS			EGRESOS			SALDO		
		CANT	V/UNI	V/TOT	CANT	V/UNI	V/TOT	CANT	V/UNI	V/TOT
14/11/2008	73504	50	0,6	30				50	0,6	30

**TARJETAS KARDEX
DECO-COMERCIAL VILLSA**

PRODUCTO: CAJETIN RECTANGULAR

CODIGO: 238,

MEDIDA: UNIDAD

CANT. MAX

CANT. MIN

FECHA	Nº DOC	INGRESOS			EGRESOS			SALDO		
		CANT	V/UNI	V/TOT	CANT	V/UNI	V/TOT	CANT	V/UNI	V/TOT
14/11/2008	73504	240	0,17	40,8				240	0,17	40,8

**TARJETAS KARDEX
DECO-COMERCIAL VILLSA**

PRODUCTO: CALCINATO MARRON 42.5X42.5

CODIGO: 184

UNIDAD: METROS

CANT. MAX

CANT. MIN

FECHA	Nº DOC	INGRESOS			EGRESOS			SALDO		
		CANT	V/UNI	V/TOT	CANT	V/UNI	V/TOT	CANT	V/UNI	V/TOT
13/11/2008	69884	40	6,14	245,6				40	6,14	245,6

**TARJETAS KARDEX
DECO-COMERCIAL VILLSA**

PRODUCTO: CALEFON 16 LTS YANG

CODIGO: 241

MEDIDA: UNIDAD

CANT. MAX

CANT. MIN

FECHA	Nº DOC	INGRESOS			EGRESOS			SALDO		
		CANT	V/UNI	V/TOT	CANT	V/UNI	V/TOT	CANT	V/UNI	V/TOT
14/11/2008	73504	1	170	170				1	170	170

**TARJETAS KARDEX
DECO-COMERCIAL VILLSA**

PRODUCTO: CAMINO REAL ESTRUCTURADO 30X30

CODIGO: 187

MEDIDA: METROS

CANT. MAX

CANT. MIN

FECHA	Nº DOC	INGRESOS			EGRESOS			SALDO		
		CANT	V/UNI	V/TOT	CANT	V/UNI	V/TOT	CANT	V/UNI	V/TOT
13/11/2008	69886	11	5,17	56,87				11	5,17	56,87
19/11/2008	73661	50	5,16	258,04				11	5,17	56,87
								50	5,16	258,04

**TARJETAS KARDEX
DECO-COMERCIAL VILLSA**

CANELO NATURAL
PRODUCTO: 42.5X42.5
CODIGO: 151
MEDIDA: METROS

CANT. MAX
CANT. MIN

FECHA	Nº DOC	INGRESOS			EGRESOS			SALDO		
		CANT	V/UNI	V/TOT	CANT	V/UNI	V/TOT	CANT	V/UNI	V/TOT
13/11/2008	69885	37	5,99	221,63				37	5,99	221,63

**TARJETAS KARDEX
DECO-COMERCIAL VILLSA**

PRODUCTO: CAPUCHON
CODIGO:

CANT. MAX
CANT. MIN

FECHA	Nº DOC	INGRESOS			EGRESOS			SALDO		
		CANT	V/UNI	V/TOT	CANT	V/UNI	V/TOT	CANT	V/UNI	V/TOT
01/12/2008	30684	700	0,1	70				700	0,1	70
04/12/2008	14				420	0,1	42	280	0,1	28

**TARJETAS KARDEX
DECO-COMERCIAL VILLSA**

PRODUCTO: CEMENTO DE CONTACTO 1/20
CODIGO: 234
MEDIDA: UNIDAD

CANT. MAX
CANT. MIN

FECHA	Nº DOC	INGRESOS			EGRESOS			SALDO		
		CANT	V/UNI	V/TOT	CANT	V/UNI	V/TOT	CANT	V/UNI	V/TOT
14/11/2008	73512	12	0,32	3,84				12	0,32	3,84

**TARJETAS KARDEX
DECO-COMERCIAL VILLSA**

PRODUCTO: CEMENTO DE CONTACTO LITRO

CODIGO: 235

MEDIDA: UNIDAD

CANT. MAX

CANT. MIN

FECHA	Nº DOC	INGRESOS			EGRESOS			SALDO		
		CANT	V/UNI	V/TOT	CANT	V/UNI	V/TOT	CANT	V/UNI	V/TOT
14/11/2008	73512	6	2,15	12,9				6	2,15	12,9

**TARJETAS KARDEX
DECO-COMERCIAL VILLSA**

PRODUCTO: CENEFA CALIPSO CAFE 8X25

CODIGO: 390

MEDIDA: UNIDAD

CANT. MAX

CANT. MIN

FECHA	Nº DOC	INGRESOS			EGRESOS			SALDO		
		CANT	V/UNI	V/TOT	CANT	V/UNI	V/TOT	CANT	V/UNI	V/TOT
13/11/2008	10318	48	0,87	41,60				48	0,87	41,60

**TARJETAS KARDEX
DECO-COMERCIAL VILLSA**

PRODUCTO: CENEFA FUEGO LLENTO 8X25

CODIGO: 392

MEDIDA: UNIDAD

CANT. MAX

CANT. MIN

FECHA	Nº DOC	INGRESOS			EGRESOS			SALDO		
		CANT	V/UNI	V/TOT	CANT	V/UNI	V/TOT	CANT	V/UNI	V/TOT
13/11/2008	10318	48	0,911	43,71				48	0,911	43,71

--	--	--	--	--	--	--	--	--	--	--

**TARJETAS KARDEX
DECO-COMERCIAL VILLSA**

PRODUCTO: CENEFA GALES NAVY BLUE 8X25

CODIGO: 265

MEDIDA: UNIDAD

CANT. MAX

CANT. MIN

FECHA	Nº DOC	INGRESOS			EGRESOS			SALDO		
		CANT	V/UNI	V/TOT	CANT	V/UNI	V/TOT	CANT	V/UNI	V/TOT
23/10/2008	19734	74	0,88	65,12				74	0,88	65,12

**TARJETAS KARDEX
DECO-COMERCIAL VILLSA**

PRODUCTO: CENEFA KEFREN BEIGE 8X25

CODIGO: 393

MEDIDA: UNIDAD

CANT. MAX

CANT. MIN

FECHA	Nº DOC	INGRESOS			EGRESOS			SALDO		
		CANT	V/UNI	V/TOT	CANT	V/UNI	V/TOT	CANT	V/UNI	V/TOT
13/11/2008	10318	48	0,911	43,71				48	0,911	43,71

**TARJETAS KARDEX
DECO-COMERCIAL VILLSA**

CENEFA MALIBU CAFE

PRODUCTO: 8X25

CODIGO: 391

MEDIDA: UNIDAD

CANT. MAX

CANT. MIN

FECHA	Nº DOC	INGRESOS			EGRESOS			SALDO		
		CANT	V/UNI	V/TOT	CANT	V/UNI	V/TOT	CANT	V/UNI	V/TOT

13/11/2008	10318	48	0,87	41,57				48	0,87	41,57

**TARJETAS KARDEX
DECO-COMERCIAL VILLSA**

PRODUCTO: CENEFA MARMOL MURANO CELESTE 20X25

CODIGO: 16

CANT. MAX

MEDIDA: UNIDAD

CANT. MIN

FECHA	Nº DOC	INGRESOS			EGRESOS			SALDO		
		CANT	V/UNI	V/TOT	CANT	V/UNI	V/TOT	CANT	V/UNI	V/TOT
13/11/2008	69887	21	5	105				21	5	105
							TOT	21	5	105

**TARJETAS KARDEX
DECO-COMERCIAL VILLSA**

PRODUCTO: CENEFA TORINO ORO 8X25

CODIGO: 395

CANT. MAX

MEDIDA: UNIDAD

CANT. MIN

FECHA	Nº DOC	INGRESOS			EGRESOS			SALDO		
		CANT	V/UNI	V/TOT	CANT	V/UNI	V/TOT	CANT	V/UNI	V/TOT
30/11/2008	19971	40	1,04	41,6				40	1,04	41,6
27/12/2008	74643	34	1,05	35,7				40	1,04	41,6
27/12/2008	37134	6	1,05	6,3				34	1,05	35,7

**TARJETAS KARDEX
DECO-COMERCIAL VILLSA**

PRODUCTO: CENEFA TURIN ROSA 8X25

CODIGO: 264
MEDIDA: UNIDAD

CANT. MAX
CANT. MIN

FECHA	Nº DOC	INGRESOS			EGRESOS			SALDO		
		CANT	V/UNI	V/TOT	CANT	V/UNI	V/TOT	CANT	V/UNI	V/TOT
23/11/2008	19734	72	0,78	56,16				72	0,78	56,16

TARJETAS KARDEX
DECO-COMERCIAL VILLSA

PRODUCTO: CEPILLERA PLASTICA CROM
CODIGO: 172
MEDIDA: UNIDAD

CANT. MAX
CANT. MIN

FECHA	Nº DOC	INGRESOS			EGRESOS			SALDO		
		CANT	V/UNI	V/TOT	CANT	V/UNI	V/TOT	CANT	V/UNI	V/TOT
23/11/2008	9870	24	0,322	7,74				24	0,322	7,74

TARJETAS KARDEX
DECO-COMERCIAL VILLSA

PRODUCTO: CERRADURA P/DORM 587 PB DANULOCK
CODIGO: 135
MEDIDA: UNIDAD

CANT. MAX
CANT. MIN

FECHA	Nº DOC	INGRESOS			EGRESOS			SALDO		
		CANT	V/UNI	V/TOT	CANT	V/UNI	V/TOT	CANT	V/UNI	V/TOT
17/11/2008	16244	12	2,55	30,6				12	2,55	30,6

TARJETAS KARDEX
DECO-COMERCIAL VILLSA

PRODUCTO: CERRADURA P/PRINC.DAKOTA 689DAXP 26DC

CODIGO: 336
MEDIDA: UNIDAD

CANT. MAX
CANT. MIN

FECHA	Nº DOC	INGRESOS			EGRESOS			SALDO		
		CANT	V/UNI	V/TOT	CANT	V/UNI	V/TOT	CANT	V/UNI	V/TOT
14/11/2008	1E+05	1	49,25	49,25				1	49,25	49,25

**TARJETAS KARDEX
DECO-COMERCIAL VILLSA**

PRODUCTO: CHAPA VIRO ITALY
CODIGO: 216
MEDIDA: UNIDAD

CANT. MAX
CANT. MIN

FECHA	Nº DOC	INGRESOS			EGRESOS			SALDO		
		CANT	V/UNI	V/TOT	CANT	V/UNI	V/TOT	CANT	V/UNI	V/TOT
14/11/2008	73506	10	25,9	259				10	25,9	259

**TARJETAS KARDEX
DECO-COMERCIAL VILLSA**

PRODUCTO: CHAQUETA /PANTALON IMPERM AMARI.0.32MM
CODIGO: 340
MEDIDA: UNIDAD

CANT. MAX
CANT. MIN

FECHA	Nº DOC	INGRESOS			EGRESOS			SALDO		
		CANT	V/UNI	V/TOT	CANT	V/UNI	V/TOT	CANT	V/UNI	V/TOT
14/11/2008	100779	6	5,65	33,89				6	5,65	33,89

**TARJETAS KARDEX
DECO-COMERCIAL VILLSA**

PRODUCTO: CHAQUETON IMPERM AMARILLO 0.32MM

CODIGO: 339

MEDIDA: UNIDAD

CANT. MAX

CANT. MIN

FECHA	Nº DOC	INGRESOS			EGRESOS			SALDO		
		CANT	V/UNI	V/TOT	CANT	V/UNI	V/TOT	CANT	V/UNI	V/TOT
14/11/2008	100779	6	3,71	22,26				6	3,71	22,26

**TARJETAS KARDEX
DECO-COMERCIAL VILLSA**

PRODUCTO: CINTA METRICA KAM PLAST AMARILLA 15MT

CODIGO: 174

MEDIDA: UNIDADES

CANT. MAX

CANT. MIN

FECHA	Nº DOC	INGRESOS			EGRESOS			SALDO		
		CANT	V/UNI	V/TOT	CANT	V/UNI	V/TOT	CANT	V/UNI	V/TOT
23/10/2008	9870	6	1,35	8,1				6	1,35	8,1

**TARJETAS KARDEX
DECO-COMERCIAL VILLSA**

PRODUCTO: CINTA METRICA KAM PLAST AMARILLO 20MT

CODIGO: 175

MEDIDA: UNIDAD

CANT. MAX

CANT. MIN

FECHA	Nº DOC	INGRESOS			EGRESOS			SALDO		
		CANT	V/UNI	V/TOT	CANT	V/UNI	V/TOT	CANT	V/UNI	V/TOT
23/10/2008	9870	6	2,48	14,90				6	2,48	14,90

**TARJETAS KARDEX
DECO-COMERCIAL VILLSA**

PRODUCTO: CLAVO 2 1/2"X10 25KG CJA

CODIGO: 267

MEDIDA: CAJA

CANT. MAX

CANT. MIN

FECHA	Nº DOC	INGRESOS			EGRESOS			SALDO		
		CANT	V/UNI	V/TOT	CANT	V/UNI	V/TOT	CANT	V/UNI	V/TOT
03/10/2008	71747	1	2,012	2,012				1	2,012	2,012
14/11/2008	73513	2	1,65	3,3				2	1,65	3,3

**TARJETAS KARDEX
DECO-COMERCIAL VILLSA**

PRODUCTO: MEZCLADORA TINA TRES LLAVE C/TRANFERN E103/27

CODIGO: 293

MEDIDA: UNIDAD

CANT. MAX

CANT. MIN

FECHA	Nº DOC	INGRESOS			EGRESOS			SALDO		
		CANT	V/UNI	V/TOT	CANT	V/UNI	V/TOT	CANT	V/UNI	V/TOT
12/11/2008	81404	1	64,73	64,73				1	64,73	64,73

**TARJETAS KARDEX
DECO-COMERCIAL VILLSA**

PRODUCTO: MESCLA. DUHA E109/27 CR FV

CODIGO: 294

MEDIDA: UNIDAD

CANT. MAX

CANT. MIN

FECHA	Nº DOC	INGRESOS			EGRESOS			SALDO		
		CANT	V/UNI	V/TOT	CANT	V/UNI	V/TOT	CANT	V/UNI	V/TOT

12/11/2008	81404	1	42,45	42,45				1	42,45	42,45

**TARJETAS KARDEX
DECO-COMERCIAL VILLSA**

PRODUCTO: SIFON DE LAVAM FV E2460RA 1 1/4" BLAN + DESAG240 RA 1 1/4 BLA
CODIGO: 291 **CANT. MAX**
MEDIDA: JUEGO **CANT. MIN**

FECHA	Nº DOC	INGRESOS			EGRESOS			SALDO		
		CANT	V/UNI	V/TOT	CANT	V/UNI	V/TOT	CANT	V/UNI	V/TOT
05/11/2008	81225	6,00	1,84	11,02				6,00	1,84	11,02
05/12/2008					1,00	1,84	1,84	5,00	1,84	9,20

**TARJETAS KARDEX
DECO-COMERCIAL VILLSA**

PRODUCTO: GLOBO OPAL 30 CM C/BASE
CODIGO: 412 **CANT. MAX**
MEDIDA: UNIDAD **CANT. MIN**

FECHA	Nº DOC	INGRESOS			EGRESOS			SALDO		
		CANT	V/UNI	V/TOT	CANT	V/UNI	V/TOT	CANT	V/UNI	V/TOT
30/11/2008	41147	1	10,5	10,5				1	10,5	10,5

**TARJETAS KARDEX
DECO-COMERCIAL VILLSA**

PRODUCTO: COCHE D/LIMPIEZA C/RUEDAS 36QT
CODIGO: 247 **CANT. MAX**
MEDIDA: UNIDAD **CANT. MIN**

FECHA	Nº DOC	INGRESOS			EGRESOS			SALDO		
		CANT	V/UNI	V/TOT	CANT	V/UNI	V/TOT	CANT	V/UNI	V/TOT
30/10/2008	99133	1	44,93	44,93				1	44,93	44,93

**TARJETAS KARDEX
DECO-COMERCIAL VILLSA**

PRODUCTO: CODO POLIMEX 1/2"

CODIGO: 201

MEDIDA: UNIDAD

CANT. MAX

CANT. MIN

FECHA	Nº DOC	INGRESOS			EGRESOS			SALDO		
		CANT	V/UNI	V/TOT	CANT	V/UNI	V/TOT	CANT	V/UNI	V/TOT
14/11/2008	36846	25	0,26	6,5				25	0,26	6,5

**TARJETAS KARDEX
DECO-COMERCIAL VILLSA**

PRODUCTO: COLA BIOPLAST GALON

CODIGO: 119

MEDIDA: GALON

CANT. MAX

CANT. MIN

FECHA	Nº DOC	INGRESOS			EGRESOS			SALDO		
		CANT	V/UNI	V/TOT	CANT	V/UNI	V/TOT	CANT	V/UNI	V/TOT
14/11/2008	73512	3	3,9	11,7				3	3,9	11,7

**TARJETAS KARDEX
DECO-COMERCIAL VILLSA**

PRODUCTO: COLA BIOPLAST LITRO

CODIGO: 236

CANT. MAX

MEDIDA: LITRO

CANT. MIN

FECHA	Nº DOC	INGRESOS			EGRESOS			SALDO		
		CANT	V/UNI	V/TOT	CANT	V/UNI	V/TOT	CANT	V/UNI	V/TOT
14/11/2008	73512	6	1	6				6	1	6

**TARJETAS KARDEX
DECO-COMERCIAL VILLSA**

PRODUCTO: COMBO AVANTI AZUL COBALTO S/G

CODIGO: 357

MEDIDA: JUEGO

CANT. MAX

CANT. MIN

FECHA	Nº DOC	INGRESOS			EGRESOS			SALDO		
		CANT	V/UNI	V/TOT	CANT	V/UNI	V/TOT	CANT	V/UNI	V/TOT
21/11/2008	36952	1	71,63	71,63				1	71,63	71,63

**TARJETAS KARDEX
DECO-COMERCIAL VILLSA**

PRODUCTO: CORATO VERDE 20X30

CODIGO: 189

MEDIDA: METROS

CANT. MAX

CANT. MIN

FECHA	Nº DOC	INGRESOS			EGRESOS			SALDO		
		CANT	V/UNI	V/TOT	CANT	V/UNI	V/TOT	CANT	V/UNI	V/TOT
13/11/2008	69886	30	5,19	155,7				30	5,19	155,7

**TARJETAS KARDEX
DECO-COMERCIAL VILLSA**

PRODUCTO: CORREA DE 100X50X15

CODIGO: 371

MEDIDA: UNIDAD

CANT. MAX

CANT. MIN

FECHA	Nº DOC	INGRESOS			EGRESOS			SALDO		
		CANT	V/UNI	V/TOT	CANT	V/UNI	V/TOT	CANT	V/UNI	V/TOT
01/12/2008	63812	25	10	250				25	10	250
04/12/2008	15				25	10	250	0	0	0

**TARJETAS KARDEX
DECO-COMERCIAL VILLSA**

PRODUCTO: CORTADORA 1/2 MANIJA"T"DORADA E436.13

CODIGO: 307

MEDIDA: UNIDAD

CANT. MAX

CANT. MIN

FECHA	Nº DOC	INGRESOS			EGRESOS			SALDO		
		CANT	V/UNI	V/TOT	CANT	V/UNI	V/TOT	CANT	V/UNI	V/TOT
05/11/2008	81231	15	4,16	62,33				15	4,16	62,33

**TARJETAS KARDEX
DECO-COMERCIAL VILLSA**

PRODUCTO: CORTADORA CAMP. CAPRI E479/71 CR

CODIGO: 360

MEDIDA: UNIDAD

CANT. MAX

CANT. MIN

FECHA	Nº DOC	INGRESOS			EGRESOS			SALDO		
		CANT	V/UNI	V/TOT	CANT	V/UNI	V/TOT	CANT	V/UNI	V/TOT
21/11/2008	36952	3	8,44	25,32				3	8,44	25,32

**TARJETAS KARDEX
DECO-COMERCIAL VILLSA**

PRODUCTO: CORTADORA FV 1/2 MNIJ ROJA REDON E471.04

CODIGO: 305

CANT. MAX

MEDIDA: UNIDAD

CANT. MIN

FECHA	Nº DOC	INGRESOS			EGRESOS			SALDO		
		CANT	V/UNI	V/TOT	CANT	V/UNI	V/TOT	CANT	V/UNI	V/TOT
05/11/2008	81231	30	5,80	173,89				30	5,80	173,89

**TARJETAS KARDEX
DECO-COMERCIAL VILLSA**

PRODUCTO: CORTADORA PASO ALTA 1/2 MANIJA "CRUZ" CROMO E475.01.13

CODIGO: 304

CANT. MAX

MEDIDA: UNIDAD

CANT. MIN

FECHA	Nº DOC	INGRESOS			EGRESOS			SALDO		
		CANT	V/UNI	V/TOT	CANT	V/UNI	V/TOT	CANT	V/UNI	V/TOT
05/11/2008	81231	15	4,66	69,88				15	4,66	69,88

**TARJETAS KARDEX
DECO-COMERCIAL VILLSA**

PRODUCTO: CORTADORA PASO BAJA 1/2 MANIJA "CRUZ" BRONCE E471.01

CODIGO: 306

CANT. MAX

MEDIDA: UNIDAD

CANT. MIN

FECHA	Nº DOC	INGRESOS			EGRESOS			SALDO		
		CANT	V/UNI	V/TOT	CANT	V/UNI	V/TOT	CANT	V/UNI	V/TOT
05/11/2008	81231	15	6,14	92,14				15	6,14	92,14

--	--	--	--	--	--	--	--	--	--	--

**TARJETAS KARDEX
DECO-COMERCIAL VILLSA**

PRODUCTO: DESAGUE DE TINA

CODIGO: 383

MEDIDA: UNIDAD

CANT. MAX

CANT. MIN

FECHA	Nº DOC	INGRESOS			EGRESOS			SALDO		
		CANT	V/UNI	V/TOT	CANT	V/UNI	V/TOT	CANT	V/UNI	V/TOT
15/10/2008	38517	32	25	800				32	25	800
31/10/2008	6				32	25	800	0	0	0
05/11/2008	40178	25	25	625				25	25	625
10/11/2008	11				25	25	625	0	0	0

**TARJETAS KARDEX
DECO-COMERCIAL VILLSA**

PRODUCTO: DESAGUE TINA 3933/666

CODIGO: 221

MEDIDA: UNIDAD

CANT. MAX

CANT. MIN

FECHA	Nº DOC	INGRESOS			EGRESOS			SALDO		
		CANT	V/UNI	V/TOT	CANT	V/UNI	V/TOT	CANT	V/UNI	V/TOT
14/11/2008	73506	6	12,5	75				6	12,5	75

**TARJETAS KARDEX
DECO-COMERCIAL VILLSA**

PRODUCTO: DILUYENTE POR LIYRO

CODIGO: 370

MEDIDA: LITRO

CANT. MAX

CANT. MIN

FECHA	Nº DOC	INGRESOS			EGRESOS			SALDO		
		CANT	V/UNI	V/TOT	CANT	V/UNI	V/TOT	CANT	V/UNI	V/TOT

01/12/2008	63812	4	0,75	3				4	0,75	3
04/12/2008	15				4	0,75	3	0	0	0

**TARJETAS KARDEX
DECO-COMERCIAL VILLSA**

PRODUCTO: DISCO DE DIAMANTE RHINO 4 1/2"

CODIGO: 420

MEDIDA: UNIDAD

CANT. MAX

CANT. MIN

FECHA	Nº DOC	INGRESOS			EGRESOS			SALDO		
		CANT	V/UNI	V/TOT	CANT	V/UNI	V/TOT	CANT	V/UNI	V/TOT
13/12/2008	7	6	2,25	13,5				6	2,25	13,5

**TARJETAS KARDEX
DECO-COMERCIAL VILLSA**

PRODUCTO: DISCO DE DIAMANTE RHINO 7"

CODIGO: 418

MEDIDA: UNIDAD

CANT. MAX

CANT. MIN

FECHA	Nº DOC	INGRESOS			EGRESOS			SALDO		
		CANT	V/UNI	V/TOT	CANT	V/UNI	V/TOT	CANT	V/UNI	V/TOT

**TARJETAS KARDEX
DECO-COMERCIAL VILLSA**

PRODUCTO: DISCO DE DIAMANTE RHINO 9"

CODIGO: 419

MEDIDA: UNIDAD

CANT. MAX

CANT. MIN

FECHA	Nº DOC	INGRESOS			EGRESOS			SALDO		
		CANT	V/UNI	V/TOT	CANT	V/UNI	V/TOT	CANT	V/UNI	V/TOT
13/12/2008	7	12	10,5	126				12	10,5	126

**TARJETAS KARDEX
DECO-COMERCIAL VILLSA**

PRODUCTO: DISPENSADOR D/JABON LIQUIDO / BOLA PLASTICO

CODIGO: 169

CANT. MAX

MEDIDA: UNIDAD

CANT. MIN

FECHA	Nº DOC	INGRESOS			EGRESOS			SALDO		
		CANT	V/UNI	V/TOT	CANT	V/UNI	V/TOT	CANT	V/UNI	V/TOT
23/10/2008	9870	6	3,92	23,53				6	3,92	23,53

**TARJETAS KARDEX
DECO-COMERCIAL VILLSA**

PRODUCTO: DONATO BEIGE 20X30

CODIGO: 101

CANT. MAX

MEDIDA: METROS

CANT. MIN

FECHA	Nº DOC	INGRESOS			EGRESOS			SALDO		
		CANT	V/UNI	V/TOT	CANT	V/UNI	V/TOT	CANT	V/UNI	V/TOT
13/11/2008	69886	12	5,19	62,28				12	5,19	62,28

**TARJETAS KARDEX
DECO-COMERCIAL VILLSA**

PRODUCTO: DONATO CIELO 20X30

CODIGO: 190

CANT. MAX

MEDIDA: METROS

CANT. MIN

FECHA	Nº DOC	INGRESOS			EGRESOS			SALDO		
		CANT	V/UNI	V/TOT	CANT	V/UNI	V/TOT	CANT	V/UNI	V/TOT
13/11/2008	69886	46,5	5,19	241,34				46,5	5,19	241,34

**TARJETAS KARDEX
DECO-COMERCIAL VILLSA**

PRODUCTO: DONATO DURAZNO 20X30

CODIGO: 325

MEDIDA: METROS

CANT. MAX

CANT. MIN

FECHA	Nº DOC	INGRESOS			EGRESOS			SALDO		
		CANT	V/UNI	V/TOT	CANT	V/UNI	V/TOT	CANT	V/UNI	V/TOT
19/11/2008	73660	30	5,179	155,36				30	5,179	155,36

**TARJETAS KARDEX
DECO-COMERCIAL VILLSA**

PRODUCTO: DONATO GRIS 20X30 EXP

CODIGO: 214

MEDIDA: METROS

CANT. MAX

CANT. MIN

FECHA	Nº DOC	INGRESOS			EGRESOS			SALDO		
		CANT	V/UNI	V/TOT	CANT	V/UNI	V/TOT	CANT	V/UNI	V/TOT
13/11/2008	69887	1,5	4,955	7,43				1,5	4,955	7,43

**TARJETAS KARDEX
DECO-COMERCIAL VILLSA**

PRODUCTO: DONATO VERDE 20X30

CODIGO: 153

MEDIDA: METROS

CANT. MAX

CANT. MIN

FECHA	Nº DOC	INGRESOS			EGRESOS			SALDO		
		CANT	V/UNI	V/TOT	CANT	V/UNI	V/TOT	CANT	V/UNI	V/TOT
13/11/2008	69886	51,5	5,19	267,29				51,5	5,19	267,29

**TARJETAS KARDEX
DECO-COMERCIAL VILLSA**

PRODUCTO: DUCHA ELECTRICA 120V

CODIGO: 337

MEDIDA: UNIDAD

CANT. MAX

CANT. MIN

FECHA	Nº DOC	INGRESOS			EGRESOS			SALDO		
		CANT	V/UNI	V/TOT	CANT	V/UNI	V/TOT	CANT	V/UNI	V/TOT
14/11/2008	100779	3	5,27	15,81				3	5,27	15,81

**TARJETAS KARDEX
DECO-COMERCIAL VILLSA**

PRODUCTO: DUCHA EXAGONAL 1/2X4 + BRAZO TOYA 1/2X6 PLAST.CROMAD

CODIGO: 364

MEDIDA: UNIDAD

CANT. MAX

CANT. MIN

FECHA	Nº DOC	INGRESOS			EGRESOS			SALDO		
		CANT	V/UNI	V/TOT	CANT	V/UNI	V/TOT	CANT	V/UNI	V/TOT
17/11/2008	16244	10	6,35	63,5				10	6,35	63,5

**TARJETAS KARDEX
DECO-COMERCIAL VILLSA**

PRODUCTO: DUCHA NIQ.RED REF. CON PTOS AZULES
CODIGO: 365
MEDIDA: UNIDAD

CANT. MAX
CANT. MIN

FECHA	Nº DOC	INGRESOS			EGRESOS			SALDO		
		CANT	V/UNI	V/TOT	CANT	V/UNI	V/TOT	CANT	V/UNI	V/TOT
17/11/2008	16244	10	2,05	20,5				10	2,05	20,5

**TARJETAS KARDEX
DECO-COMERCIAL VILLSA**

PRODUCTO: DUCHA PARA NEPLO
CODIGO: 274
MEDIDA: UNIDAD

CANT. MAX
CANT. MIN

FECHA	Nº DOC	INGRESOS			EGRESOS			SALDO		
		CANT	V/UNI	V/TOT	CANT	V/UNI	V/TOT	CANT	V/UNI	V/TOT
25/10/2008	591	15	1	15				15	1	15

**TARJETAS KARDEX
DECO-COMERCIAL VILLSA**

PRODUCTO: DUELA CEREZO 42.5X42.5
CODIGO: 001
MEDIDA: METRO

CANT. MAX
CANT. MIN

FECHA	Nº DOC	INGRESOS			EGRESOS			SALDO		
		CANT	V/UNI	V/TOT	CANT	V/UNI	V/TOT	CANT	V/UNI	V/TOT
19/11/2008	73661	50	6,15	307,5				50	6,15	307,5

**TARJETAS KARDEX
DECO-COMERCIAL VILLSA**

PRODUCTO: EGIPTO CREMA 30X30

CODIGO: 0004

MEDIDA: METRO

CANT. MAX

CANT. MIN

FECHA	Nº DOC	INGRESOS			EGRESOS			SALDO		
		CANT	V/UNI	V/TOT	CANT	V/UNI	V/TOT	CANT	V/UNI	V/TOT
13/11/2008	69886	18	5,16	92,88				18	5,16	92,88

**TARJETAS KARDEX
DECO-COMERCIAL VILLSA**

PRODUCTO: EGYPTO SALMON 30X30

CODIGO: 195

MEDIDA: METRO

CANT. MAX

CANT. MIN

FECHA	Nº DOC	INGRESOS			EGRESOS			SALDO		
		CANT	V/UNI	V/TOT	CANT	V/UNI	V/TOT	CANT	V/UNI	V/TOT
13/11/2008	69885	16	5,17	82,72				16	5,17	82,72
26/12/2008	37040	2	5,16	10,32				16	5,17	82,72
								2	5,16	10,32

**TARJETAS KARDEX
DECO-COMERCIAL VILLSA**

PRODUCTO: ELENA BEIGE ESTRUCTURADO 42.5X42.5

CODIGO: 0006

MEDIDA: METRO

CANT. MAX

CANT. MIN

FECHA	Nº	INGRESOS	EGRESOS	SALDO
-------	----	----------	---------	-------

	DOC	CANT	V/UNI	V/TOT	CANT	V/UNI	V/TOT	CANT	V/UNI	V/TOT
13/11/2008	69884	29	6,14	178,06				29	6,14	178,06

**TARJETAS KARDEX
DECO-COMERCIAL VILLSA**

PRODUCTO: EMPASTE EXTERIOR MONO TOP SIKA

CODIGO: 318

MEDIDA: UNIDADES

CANT. MAX

CANT. MIN

FECHA	Nº DOC	INGRESOS			EGRESOS			SALDO		
		CANT	V/UNI	V/TOT	CANT	V/UNI	V/TOT	CANT	V/UNI	V/TOT
06/11/2008	155693	10	13,48	134,82				10	13,48	134,82

**TARJETAS KARDEX
DECO-COMERCIAL VILLSA**

PRODUCTO: EMPASTE EXTERIOR SIKA 20 KG

CODIGO: 319

MEDIDA: UNIDAD

CANT. MAX

CANT. MIN

FECHA	Nº DOC	INGRESOS			EGRESOS			SALDO		
		CANT	V/UNI	V/TOT	CANT	V/UNI	V/TOT	CANT	V/UNI	V/TOT
06/11/2008	155693	15	15,07	226,07				15	15,07	226,07

**TARJETAS KARDEX
DECO-COMERCIAL VILLSA**

PRODUCTO: EMPASTE INTERIOR BLANCO SIKA

CODIGO: 317

MEDIDA: UNIDAD

CANT. MAX

CANT. MIN

FECHA	Nº DOC	INGRESOS			EGRESOS			SALDO		
		CANT	V/UNI	V/TOT	CANT	V/UNI	V/TOT	CANT	V/UNI	V/TOT

06/11/2008	155693	30	5,446	163,39				30	5,446	163,39

**TARJETAS KARDEX
DECO-COMERCIAL VILLSA**

PRODUCTO: ESTACA P/JARDIN 50W GS.3 NEGRA LUMINARIA

CODIGO: 327

CANT. MAX

MEDIDA: UNIDAD

CANT. MIN

FECHA	Nº DOC	INGRESOS			EGRESOS			SALDO		
		CANT	V/UNI	V/TOT	CANT	V/UNI	V/TOT	CANT	V/UNI	V/TOT
14/11/2008	100812	6	4,548	27,29				6	4,548	27,29

**TARJETAS KARDEX
DECO-COMERCIAL VILLSA**

PRODUCTO: ESTRACTOR DE OLOR 110V 60HZ

CODIGO: 163

CANT. MAX

MEDIDA: UNIDAD

CANT. MIN

FECHA	Nº DOC	INGRESOS			EGRESOS			SALDO		
		CANT	V/UNI	V/TOT	CANT	V/UNI	V/TOT	CANT	V/UNI	V/TOT
23/10/2008	9870	6	9,34	56,04				6	9,34	56,04

**TARJETAS KARDEX
DECO-COMERCIAL VILLSA**

PRODUCTO: ETERNA BLANCA 42X42

CODIGO: 185

CANT. MAX

MEDIDA: METROS

CANT. MIN

FECHA	Nº DOC	INGRESOS			EGRESOS			SALDO		
		CANT	V/UNI	V/TOT	CANT	V/UNI	V/TOT	CANT	V/UNI	V/TOT
13/11/2008	69884	122	5,1	622,2				122	5,1	622,2

**TARJETAS KARDEX
DECO-COMERCIAL VILLSA**

PRODUCTO: ETERNIT RESIDENCIAL

CODIGO: 373

MEDIDA: PLANCHA

CANT. MAX

CANT. MIN

FECHA	Nº DOC	INGRESOS			EGRESOS			SALDO		
		CANT	V/UNI	V/TOT	CANT	V/UNI	V/TOT	CANT	V/UNI	V/TOT
01/12/2008	30684	75	6	450				75	6	450
04/12/2008	14				75	6	450	0	0	0

**TARJETAS KARDEX
DECO-COMERCIAL VILLSA**

PRODUCTO: EXHIBIDOR DE LLAVES MIXTA 20PZAS 6M

CODIGO: 347

MEDIDA: UNIDAD

CANT. MAX

CANT. MIN

FECHA	Nº DOC	INGRESOS			EGRESOS			SALDO		
		CANT	V/UNI	V/TOT	CANT	V/UNI	V/TOT	CANT	V/UNI	V/TOT
14/11707	1E+05	1	48,36	48,36				1	48,36	48,36

**TARJETAS KARDEX
DECO-COMERCIAL VILLSA**

PRODUCTO: EXTENCION 6 TOMAS N.-1136

CODIGO: 348

MEDIDA: UNIDAD

CANT. MAX

CANT. MIN

FECHA	Nº DOC	INGRESOS			EGRESOS			SALDO		
		CANT	V/UNI	V/TOT	CANT	V/UNI	V/TOT	CANT	V/UNI	V/TOT
14/11/2008	1E+05	12	5,649	67,79				12	5,649	67,79

**TARJETAS KARDEX
DECO-COMERCIAL VILLSA**

PRODUCTO: EXTINGUIDOR

CODIGO: 240

MEDIDA: UNIDAD

CANT. MAX

CANT. MIN

FECHA	Nº DOC	INGRESOS			EGRESOS			SALDO		
		CANT	V/UNI	V/TOT	CANT	V/UNI	V/TOT	CANT	V/UNI	V/TOT
14/11/2008	73504	1	35	35				1	35	35

**TARJETAS KARDEX
DECO-COMERCIAL VILLSA**

PRODUCTO: EXTRACTOR TEKA

CODIGO: 384

MEDIDA: UNIDAD

CANT. MAX

CANT. MIN

FECHA	Nº DOC	INGRESOS			EGRESOS			SALDO		
		CANT	V/UNI	V/TOT	CANT	V/UNI	V/TOT	CANT	V/UNI	V/TOT
14/11/2008	73504	1	160	160				1	160	160

TARJETAS KARDEX

DECO-COMERCIAL VILLSA

PRODUCTO: FAROL DE PARED BLAN.VID.OPAL.1E27 100W

CODIGO: 398

MEDIDA: UNIDAD

CANT. MAX

CANT. MIN

FECHA	Nº DOC	INGRESOS			EGRESOS			SALDO		
		CANT	V/UNI	V/TOT	CANT	V/UNI	V/TOT	CANT	V/UNI	V/TOT
30/11/2008	41120	10	19,6	196				10	19,6	196

**TARJETAS KARDEX
DECO-COMERCIAL VILLSA**

PRODUCTO: FAROL DE PARED VERDIGRIS 1L E27 60W

CODIGO: 401

MEDIDA: UNIDAD

CANT. MAX

CANT. MIN

FECHA	Nº DOC	INGRESOS			EGRESOS			SALDO		
		CANT	V/UNI	V/TOT	CANT	V/UNI	V/TOT	CANT	V/UNI	V/TOT
30/11/2008	41120	2	14	28				2	14	28

**TARJETAS KARDEX
DECO-COMERCIAL VILLSA**

PRODUCTO: FLEXOMETRO NEGRO/AMARILL 5M X 19MM R/CA

CODIGO: 248

MEDIDA: UNIDAD

CANT. MAX

CANT. MIN

FECHA	Nº DOC	INGRESOS			EGRESOS			SALDO		
		CANT	V/UNI	V/TOT	CANT	V/UNI	V/TOT	CANT	V/UNI	V/TOT
30/10/2008	99133	24	0,63	15,12				24	0,63	15,12

TARJETAS KARDEX

DECO-COMERCIAL VILLSA

PRODUCTO: FLOR MADERA 42.5X42.5

CODIGO: 186

MEDIDAD: METROS

CANT. MAX

CANT. MIN

FECHA	Nº DOC	INGRESOS			EGRESOS			SALDO		
		CANT	V/UNI	V/TOT	CANT	V/UNI	V/TOT	CANT	V/UNI	V/TOT
13/11/2008	69884	47	6,16	289,52				47	6,16	289,52

**TARJETAS KARDEX
DECO-COMERCIAL VILLSA**

PRODUCTO: FOCO AHORRADOR ESPIRAL STAR 30W

CODIGO: 162

MEDIDA: UNIDAD

CANT. MAX

CANT. MIN

FECHA	Nº DOC	INGRESOS			EGRESOS			SALDO		
		CANT	V/UNI	V/TOT	CANT	V/UNI	V/TOT	CANT	V/UNI	V/TOT
23/11/2008	9870	50	1,332	66,62				50	1,332	66,62

**TARJETAS KARDEX
DECO-COMERCIAL VILLSA**

PRODUCTO: FOCO BLANCO EXTRALIFE 60W/120V/A19

CODIGO: 327

MEDIDA: UNIDAD

CANT. MAX

CANT. MIN

FECHA	Nº DOC	INGRESOS			EGRESOS			SALDO		
		CANT	V/UNI	V/TOT	CANT	V/UNI	V/TOT	CANT	V/UNI	V/TOT
14/11/2008	1E+05	100	0,28	28				100	0,28	28

**TARJETAS KARDEX
DECO-COMERCIAL VILLSA**

PRODUCTO: FOCO REFLECTOR PAR 30 75W E27 124V

CODIGO: 415

MEDIDA: UNIDAD

CANT. MAX

CANT. MIN

FECHA	Nº DOC	INGRESOS			EGRESOS			SALDO		
		CANT	V/UNI	V/TOT	CANT	V/UNI	V/TOT	CANT	V/UNI	V/TOT
30/11/2008	41147	10	3,44	34,4				10	3,44	34,4

**TARJETAS KARDEX
DECO-COMERCIAL VILLSA**

PRODUCTO: FREGADERO ACERO INOX POSETA 61X50 CHIL

CODIGO: 173

MEDIDA: UNIDAD

CANT. MAX

CANT. MIN

FECHA	Nº DOC	INGRESOS			EGRESOS			SALDO		
		CAN T	V/UN I	V/TOT	CANT	V/UNI	V/TOT	CAN T	V/UNI	V/TOT
23/10/2008	9870	3	10,46	31,37				3	10,46	31,37

**TARJETAS KARDEX
DECO-COMERCIAL VILLSA**

PRODUCTO: OLIMPUS AZUL 30X30

CODIGO: 013

MEDIDA: METRO

CANT. MAX

CANT. MIN

FECHA	Nº DOC	INGRESOS			EGRESOS			SALDO		
		CAN T	V/UN I	V/TOT	CANT	V/UNI	V/TOT	CAN T	V/UNI	V/TOT
01/12/2008	30684	10	5,17	51,7				10	5,17	51,7
05/12/2008	14				3	5,17	15,51			

**TARJETAS KARDEX
DECO-COMERCIAL VILLSA**

PRODUCTO: GLOBO TRANST 25 CM C/REFLECTOR INT.E27

CODIGO: 413

MEDIDA: UNIDAD

CANT. MAX

CANT. MIN

FECHA	Nº DOC	INGRESOS			EGRESOS			SALDO		
		CAN T	V/UN I	V/TOT	CANT	V/UNI	V/TOT	CAN T	V/UNI	V/TOT
30/11/2008	41147	1	14,7	14,7				1	14,7	14,7

**TARJETAS KARDEX
DECO-COMERCIAL VILLSA**

PRODUCTO: GRIFO REFORZADO FV E436.01

CODIGO: 308

MEDIDA: UNIDAD

CANT. MAX

CANT. MIN

FECHA	Nº DOC	INGRESOS			EGRESOS			SALDO		
		CAN T	V/UN I	V/TOT	CANT	V/UNI	V/TOT	CAN T	V/UNI	V/TOT
05/11/2008	81231	15	4,659	69,88				15	4,659	69,88

**TARJETAS KARDEX
DECO-COMERCIAL VILLSA**

PRODUCTO: GRIFO REFORZADO MANIJA CRUZ 1/2 E436.01

CODIGO: 309

MEDIDA: UNIDAD

CANT. MAX

CANT. MIN

FECHA	Nº DOC	INGRESOS			EGRESOS			SALDO		
		CAN T	V/UN I	V/TOT	CANT	V/UNI	V/TOT	CAN T	V/UNI	V/TOT
05/11/2008	81231	15	6,761	101,41				15	6,761	101,41

**TARJETAS KARDEX
DECO-COMERCIAL VILLSA**

PRODUCTO: GRIFO SENCILL FV BJA MANIJ T E471.13 BR

CODIGO: 292

MEDIDA: UNIDAD

CANT. MAX

CANT. MIN

FECHA	Nº DOC	INGRESOS			EGRESOS			SALDO		
		CAN T	V/UN I	V/TOT	CANT	V/UNI	V/TOT	CAN T	V/UNI	V/TOT
05/11/2008	81225	15	3,529	52,93				15	3,529	52,93

**TARJETAS KARDEX
DECO-COMERCIAL VILLSA**

PRODUCTO: GUARDAESCOBA MADERA ROJO 8X41

CODIGO: 394

MEDIDA: UNIDAD

CANT. MAX

CANT. MIN

FECHA	Nº DOC	INGRESOS			EGRESOS			SALDO		
		CAN T	V/UN I	V/TOT	CANT	V/UNI	V/TOT	CAN T	V/UNI	V/TOT
13/11/2008	10318	60,00	1,08	64,82				60,00	1,08	64,82
09/12/2008					8,00	1,08	8,64	52,00	1,08	56,18

--	--	--	--	--	--	--	--	--	--	--

**TARJETAS KARDEX
DECO-COMERCIAL VILLSA**

PRODUCTO: HERRAJE FV STANDAR E102.10 BL
CODIGO: 290
MEDIDA: UNIDAD

CANT. MAX
CANT. MIN

FECHA	Nº DOC	INGRESOS			EGRESOS			SALDO		
		CAN T	V/UN I	V/TOT	CANT	V/UNI	V/TOT	CAN T	V/UNI	V/TOT
05/11/2008	81225	6	4,047	24,28				6	4,047	24,28

**TARJETAS KARDEX
DECO-COMERCIAL VILLSA**

PRODUCTO: INOD. FIREZE ECO. BONE+LAVAMANOS
CODIGO: 178
MEDIDA: JUEGO

CANT. MAX
CANT. MIN

FECHA	Nº DOC	INGRESOS			EGRESOS			SALDO		
		CAN T	V/UN I	V/TOT	CANT	V/UNI	V/TOT	CAN T	V/UNI	V/TOT
07/11/2008	36748	1	70,85	70,85				1	70,85	70,85

**TARJETAS KARDEX
DECO-COMERCIAL VILLSA**

PRODUCTO: INOD. NAPOLI GAMUZA+LAVAMANOS
CODIGO: 176
MEDIDA: JUEGO

CANT. MAX
CANT. MIN

FECHA	Nº	INGRESOS	EGRESOS	SALDO
-------	----	----------	---------	-------

	DOC	CANT	V/UNI	V/TOT	CANT	V/UNI	V/TOT	CANT	V/UNI	V/TOT
07/11/2008	36748	1	120,9	120,94				1	120,9	120,94

**TARJETAS KARDEX
DECO-COMERCIAL VILLSA**

PRODUCTO: INOD.CENTURY+LAV .ASPIO C/P

CODIGO: 232

MEDIDA: JUEGO

CANT. MAX

CANT. MIN

FECHA	Nº DOC	INGRESOS			EGRESOS			SALDO		
		CANT	V/UNI	V/TOT	CANT	V/UNI	V/TOT	CANT	V/UNI	V/TOT
07/11/2008	36748	1	114	114				1	114	114
14/11/2008	73512	1	114	114				1	114	114
								1	114	114

**TARJETAS KARDEX
DECO-COMERCIAL VILLSA**

PRODUCTO: INODORO BLANCO CORONET EDESA

CODIGO: 228

MEDIDA: UNIDAD

CANT. MAX

CANT. MIN

FECHA	Nº DOC	INGRESOS			EGRESOS			SALDO		
		CANT	V/UNI	V/TOT	CANT	V/UNI	V/TOT	CANT	V/UNI	V/TOT
14/11/2008	73512	3	36,5	109,5				3	36,5	109,5
07/12/2008	23				1	36,5	36,5			

**TARJETAS KARDEX
DECO-COMERCIAL VILLSA**

PRODUCTO: INTERRUP DOBLE CONMUTADOR VETO LUZ PILOTO
CODIGO: 254 **CANT. MAX**
MEDIDA: UNIDAD **CANT. MIN**

FECHA	Nº DOC	INGRESOS			EGRESOS			SALDO		
		CAN T	V/UNI	V/TOT	CANT	V/UNI	V/TOT	CAN T	V/UNI	V/TOT
06/11/2008	4901	20	1,78	35,6				20	1,78	35,6

**TARJETAS KARDEX
DECO-COMERCIAL VILLSA**

PRODUCTO: INTERRUP. DOBLE SERV. COMMUTADOR 3 VIAS TICINO N.-1201
CODIGO: 345 **CANT. MAX**
MEDIDA: UNIDAD **CANT. MIN**

FECHA	Nº DOC	INGRESOS			EGRESOS			SALDO		
		CAN T	V/UNI	V/TOT	CANT	V/UNI	V/TOT	CAN T	V/UNI	V/TOT
14/11/2008	1E+05	12	2,573	30,88				12	2,573	30,88

**TARJETAS KARDEX
DECO-COMERCIAL VILLSA**

PRODUCTO: INTERRUP.CONMUTADOR TRES SERV. LUZ PILOTO VETO
CODIGO: 255 **CANT. MAX**
MEDIDA: UNIDAD **CANT. MIN**

FECHA	Nº DOC	INGRESOS			EGRESOS			SALDO		
		CAN T	V/UNI	V/TOT	CANT	V/UNI	V/TOT	CAN T	V/UNI	V/TOT
06/11/2008	4901	10	2,66	26,6				10	2,66	26,6

**TARJETAS KARDEX
DECO-COMERCIAL VILLSA**

PRODUCTO: INTERRUP.COMMUTADOR UN SERV. LUZ PILOTO VETO
CODIGO: 253 **CANT. MAX**
MEDIDA: UNIDAD **CANT. MIN**

FECHA	Nº DOC	INGRESOS			EGRESOS			SALDO		
		CAN T	V/UN I	V/TOT	CANT	V/UNI	V/TOT	CAN T	V/UNI	V/TOT
06/11/2008	4901	20	1,02	20,4				20	1,02	20,4

**TARJETAS KARDEX
DECO-COMERCIAL VILLSA**

PRODUCTO: INTERRUPTOR 1 SERV.TICINO N.-1100
CODIGO: 344 **CANT. MAX**
MEDIDA: UNIDAD **CANT. MIN**

FECHA	Nº DOC	INGRESOS			EGRESOS			SALDO		
		CAN T	V/UN I	V/TOT	CANT	V/UNI	V/TOT	CAN T	V/UNI	V/TOT
14/11/2008	1E+05	36	0,991	35,69				36	0,991	35,69

**TARJETAS KARDEX
DECO-COMERCIAL VILLSA**

PRODUCTO: INTERRUPTOR DOB MODUS PLUS MARFIL# 1200
CODIGO: 022 **CANT. MAX**
MEDIDA: UNIDAD **CANT. MIN**

FECHA	Nº DOC	INGRESOS			EGRESOS			SALDO		
		CAN T	V/UN I	V/TOT	CANT	V/UNI	V/TOT	CAN T	V/UNI	V/TOT
14/11/2008	1E+05	36	1,453	52,31				36	1,453	52,31

**TARJETAS KARDEX
DECO-COMERCIAL VILLSA**

PRODUCTO: INTERRUPTOR DOBLE SERV. LUZ PILOTO VETO

CODIGO: 252

CANT. MAX

MEDIDA: UNIDAD

CANT. MIN

FECHA	Nº DOC	INGRESOS			EGRESOS			SALDO		
		CAN T	V/UN I	V/TOT	CANT	V/UNI	V/TOT	CAN T	V/UNI	V/TOT
06/11/2008	4901	30	1,62	48,6				30	1,62	48,6

**TARJETAS KARDEX
DECO-COMERCIAL VILLSA**

PRODUCTO: INTERRUPTOR EAGLE 1 SERVICIO

CODIGO: 219

CANT. MAX

MEDIDA: UNIDAD

CANT. MIN

FECHA	Nº DOC	INGRESOS			EGRESOS			SALDO		
		CAN T	V/UN I	V/TOT	CANT	V/UNI	V/TOT	CAN T	V/UNI	V/TOT
14/11/2008	73506	100	0,65	65				100	0,65	65

**TARJETAS KARDEX
DECO-COMERCIAL VILLSA**

PRODUCTO: INTERRUPTOR EXEL 1 SERV/TAPA

CODIGO: 220

CANT. MAX

MEDIDA: UNIDAD

CANT. MIN

FECHA	Nº DOC	INGRESOS			EGRESOS			SALDO		
		CAN T	V/UN I	V/TOT	CANT	V/UNI	V/TOT	CAN T	V/UNI	V/TOT
14/11/2008	73506	30	0,85	25,5				30	0,85	25,5

**TARJETAS KARDEX
DECO-COMERCIAL VILLSA**

PRODUCTO: INTERRUPTOR I SERV. MIXTO LUZ PILOTO VETO

CODIGO: 261

CANT. MAX

MEDIDA: UNIDAD

CANT. MIN

FECHA	Nº DOC	INGRESOS			EGRESOS			SALDO		
		CAN T	V/UN I	V/TOT	CANT	V/UNI	V/TOT	CAN T	V/UNI	V/TOT
06/11/2008	4901	20	1,36	27,2				20	1,36	27,2

**TARJETAS KARDEX
DECO-COMERCIAL VILLSA**

PRODUCTO: INTERRUPTOR TRES SERV. LUZ PILOTO VETO

CODIGO: 256

CANT. MAX

MEDIDA: UNIDAD

CANT. MIN

FECHA	Nº DOC	INGRESOS			EGRESOS			SALDO		
		CAN T	V/UN I	V/TOT	CANT	V/UNI	V/TOT	CAN T	V/UNI	V/TOT
06/11/2008	4901	20	1,79	35,8				20	1,79	35,8

**TARJETAS KARDEX
DECO-COMERCIAL VILLSA**

PRODUCTO: INTERRUPTOR TRES SERVI.TICINO N.-1313

CODIGO: 346

CANT. MAX

MEDIDA: UNIDAD

CANT. MIN

FECHA	Nº DOC	INGRESOS			EGRESOS			SALDO		
		CAN T	V/UN I	V/TOT	CANT	V/UNI	V/TOT	CAN T	V/UNI	V/TOT
14/11/2008	10083 5	24	2,573	61,76				24	2,573	61,76

**TARJETAS KARDEX
DECO-COMERCIAL VILLSA**

PRODUCTO: INTERRUPTOR UN SERV. LUZ PILOTO VETO

CODIGO: 183

CANT. MAX

MEDIDA: UNIDAD

CANT. MIN

FECHA	Nº DOC	INGRESOS			EGRESOS			SALDO		
		CAN T	V/UN I	V/TOT	CANT	V/UNI	V/TOT	CAN T	V/UNI	V/TOT
06/11/2008	4901	30	0,96	28,8				30	0,96	28,8

**TARJETAS KARDEX
DECO-COMERCIAL VILLSA**

PRODUCTO: INTERUP.1 SERV. COMMUTADOR 3 VIAS TICINON.-1101

CODIGO: 343

CANT. MAX

MEDIDA: UNIDAD

CANT. MIN

FECHA	Nº DOC	INGRESOS			EGRESOS			SALDO		
		CAN T	V/UN I	V/TOT	CANT	V/UNI	V/TOT	CAN T	V/UNI	V/TOT
14/11/2008	1E+05	12	1,154	13,85				12	1,154	13,85

--	--	--	--	--	--	--	--	--	--	--

**TARJETAS KARDEX
DECO-COMERCIAL VILLSA**

PRODUCTO: INTERRUPTOR 1 SERVI. 3 VIAS+TOMA CORRI.PLANO TICINO
CODIGO: 024 **CANT. MAX**
MEDIDA: UNIDAD **CANT. MIN**

FECHA	Nº DOC	INGRESOS			EGRESOS			SALDO		
		CAN T	V/UN I	V/TOT	CANT	V/UNI	V/TOT	CAN T	V/UNI	V/TOT
14/11/2008	1E+05	24	1,738	41,72				24	1,738	41,72

**TARJETAS KARDEX
DECO-COMERCIAL VILLSA**

PRODUCTO: RODILLO P/PINTAR FELPA GRANDE 8"
CODIGO: 182 **CANT. MAX**
MEDIDA: UNIDAD **CANT. MIN**

FECHA	Nº DOC	INGRESOS			EGRESOS			SALDO		
		CAN T	V/UN I	V/TOT	CANT	V/UNI	V/TOT	CAN T	V/UNI	V/TOT
06/11/2008	4901	12	1,813	21,756				12	1,813	21,756

**TARJETAS KARDEX
DECO-COMERCIAL VILLSA**

PRODUCTO: IPANSMA ROBLE 31X31 ECUAC
CODIGO: 192 **CANT. MAX**
MEDIDA: **CANT. MIN**

FECHA	Nº	INGRESOS	EGRESOS	SALDO
-------	----	----------	---------	-------

	DOC	CANT	V/UNI	V/TOT	CANT	V/UNI	V/TOT	CANT	V/UNI	V/TOT

**TARJETAS KARDEX
DECO-COMERCIAL VILLSA**

PRODUCTO: JABONERA P/BAÑO PLASTICA CRO 4"

CODIGO: 171

MEDIDA: UNIDAD

CANT. MAX

CANT. MIN

FECHA	Nº DOC	INGRESOS			EGRESOS			SALDO		
		CANT	V/UNI	V/TOT	CANT	V/UNI	V/TOT	CANT	V/UNI	V/TOT
23/10/2008	9870	12	0,62	7,44				12	0,62	7,44

**TARJETAS KARDEX
DECO-COMERCIAL VILLSA**

PRODUCTO: TOMA CORRIENTE DOS SERV.PLANO VETO

CODIGO: 260

MEDIDA: UNIDAD

CANT. MAX

CANT. MIN

FECHA	Nº DOC	INGRESOS			EGRESOS			SALDO		
		CANT	V/UNI	V/TOT	CANT	V/UNI	V/TOT	CANT	V/UNI	V/TOT
06/11/2008	4901	30	0,83	24,9				30	0,83	24,9

**TARJETAS KARDEX
DECO-COMERCIAL VILLSA**

PRODUCTO: CEMENTO ROCAFUERTE

CODIGO:
MEDIDA: SACOS

CANT. MAX
CANT. MIN

FECHA	Nº DOC	INGRESOS			EGRESOS			SALDO		
		CAN T	V/UN I	V/TOT	CANT	V/UNI	V/TOT	CAN T	V/UNI	V/TOT
02/10/2008	68813	60	4,91	294,6				60	4,91	294,6
03/10/2008	68826	300	4,91	1473				360	4,91	1767,6
04/10/2008	68850	100	4,91	491				460	4,91	2258,6
03/10/2008	71747	100	4,91	491				560	4,91	2749,6
08/10/2008	68942	150	4,91	736,61				710	4,91	3486,1
04/10/2008	68869	120	4,91	589,2				830	4,91	4075,3
24/12/2008	74571	30	5,03	150,77				30	5,03	150,9
26/12/2008	74594	30	5,03	150,77				60	5,03	301,8
26/12/2008	74592	33	5,03	165,85				93	5,03	467,79

TARJETAS KARDEX
DECO-COMERCIAL VILLSA

PRODUCTO: LIJA DE AGUA # 80
CODIGO:
MEDIDA: UNIDAD

CANT. MAX
CANT. MIN

FECHA	Nº DOC	INGRESOS			EGRESOS			SALDO		
		CAN T	V/UN I	V/TOT	CANT	V/UNI	V/TOT	CAN T	V/UNI	V/TOT
03/10/2008	68826	1	0,36	0,36				1	0,36	0,36

**TARJETAS KARDEX
DECO-COMERCIAL VILLSA**

PRODUCTO: ZIN 3x0,22

CODIGO:

MEDIDA: PLANCHA

CANT. MAX

CANT. MIN

FECHA	Nº DOC	INGRESOS			EGRESOS			SALDO		
		CAN T	V/UN I	V/TOT	CANT	V/UNI	V/TOT	CAN T	V/UNI	V/TOT
01/10/2008	71678	15	7,14	107,1				15	7,14	107,1

**TARJETAS KARDEX
DECO-COMERCIAL VILLSA**

PRODUCTO: ALAMBRE GRAFILADO 5.5mmx5,9m 50 unida

CODIGO:

MEDIDA: rollo

CANT. MAX

CANT. MIN

FECHA	Nº DOC	INGRESOS			EGRESOS			SALDO		
		CAN T	V/UN I	V/TOT	CANT	V/UNI	V/TOT	CAN T	V/UNI	V/TOT
01/10/2008	18395	40	50,68	2027,3 7				40	50,68	2027,3 7

**TARJETAS KARDEX
DECO-COMERCIAL VILLSA**

PRODUCTO: MALLA TUMBADO 10/2.2x0.6

CODIGO:

MEDIDA: ROLLO

CANT. MAX

CANT. MIN

FECHA	Nº DOC	INGRESOS			EGRESOS			SALDO		
		CAN T	V/UN I	V/TOT	CANT	V/UNI	V/TOT	CAN T	V/UNI	V/TOT

01/10/2008	18395	5	17	85				5	17	85

**TARJETAS KARDEX
DECO-COMERCIAL VILLSA**

PRODUCTO: ETERNIT PLACA RESIDENCIAL 1.34

CODIGO:

CANT. MAX

MEDIDA: PLANCHA

CANT. MIN

FECHA	Nº DOC	INGRESOS			EGRESOS			SALDO		
		CAN T	V/UN I	V/TOT	CANT	V/UNI	V/TOT	CAN T	V/UNI	V/TOT
10/10/2008	16810 8	8	6,873	54,98				8	6,873	54,98

**TARJETAS KARDEX
DECO-COMERCIAL VILLSA**

PRODUCTO: ANGULO 1 1/2x1/8

CODIGO:

CANT. MAX

MEDIDA: UNIDAD

CANT. MIN

FECHA	Nº DOC	INGRESOS			EGRESOS			SALDO		
		CAN T	V/UN I	V/TOT	CANT	V/UNI	V/TOT	CAN T	V/UNI	V/TOT
09/10/2008	97757	2	8,572	17,14				2	8,572	17,14

**TARJETAS KARDEX
DECO-COMERCIAL VILLSA**

PRODUCTO: ANGULO 3/4x1/8 sencillo

CODIGO:

CANT. MAX

MEDIDA: UNIDAD

CANT. MIN

FECHA	Nº DOC	INGRESOS			EGRESOS			SALDO		
		CAN T	V/UN I	V/TOT	CANT	V/UNI	V/TOT	CAN T	V/UNI	V/TOT
09/10/2008	97757	3	3,795	11,385				3	3,795	11,385

**TARJETAS KARDEX
DECO-COMERCIAL VILLSA**

PRODUCTO: MANGUE.REFORZ. VERDE 1/2 P/ JARDIN

CODIGO: 367

MEDIDA: METROS

CANT. MAX

CANT. MIN

FECHA	Nº DOC	INGRESOS			EGRESOS			SALDO		
		CAN T	V/UN I	V/TOT	CANT	V/UNI	V/TOT	CAN T	V/UNI	V/TOT
03/10/2008	71747	20	0,404	8,08				20	0,404	8,08

**TARJETAS KARDEX
DECO-COMERCIAL VILLSA**

PRODUCTO: MANGUERA 1/2 PTO ROJO PROCEPLAS

CODIGO:

MEDIDA: UNIDAD

CANT. MAX

CANT. MIN

FECHA	Nº DOC	INGRESOS			EGRESOS			SALDO		
		CAN T	V/UN I	V/TOT	CANT	V/UNI	V/TOT	CAN T	V/UNI	V/TOT
03/10/2008	71747	200	0,116	23,2				200	0,116	23,2

TARJETAS KARDEX

DECO-COMERCIAL VILLSA

PRODUCTO

: OJO DE BUEY FIJO DORADO 4330

CODIGO:

CANT. MAX

MEDIDA: UNIDAD

CANT. MIN

FECHA	Nº DOC	INGRESOS			EGRESOS			SALDO		
		CAN T	V/UN I	V/TOT	CANT	V/UN I	V/TOT	CAN T	V/UNI	V/TOT
06/10/2008	7506 2	6	3,795	22,768				6	3,795	22,768
14/11/2008	7350 6	24	2,5	60				6	3,795	22,768
								24	2,5	60

**TARJETAS KARDEX
DECO-COMERCIAL VILLSA**

PRODUCTO

: TINETA 90X90 BLANCO

CODIGO: 375

CANT. MAX

MEDIDA: UNIDAD

CANT. MIN

FECHA	Nº DOC	INGRESOS			EGRESOS			SALDO		
		CAN T	V/UN I	V/TOT	CANT	V/UN I	V/TOT	CAN T	V/UNI	V/TOT
23/11/2008	4047	1	41,83	41,83				1	41,83	41,83

**TARJETAS KARDEX
DECO-COMERCIAL VILLSA**

PRODUCTO

: TINA CRISTY 1.70X0.75 VERDE TEAL EDESA

CODIGO: 376

CANT. MAX

MEDIDA: UNIDAD

CANT. MIN

FECHA	Nº	INGRESOS	EGRESOS	SALDO
-------	----	----------	---------	-------

	DOC	CANT	V/UN I	V/TOT	CANT	V/UN I	V/TOT	CANT	V/UNI	V/TOT
23/11/2008	4051	1	108	107,99				1	108	107,99
26/11/2008	NV 10	1	108	107,99				0	108	0

**TARJETAS KARDEX
DECO-COMERCIAL VILLSA**

PRODUCTO TINA CRISTY 1.20X0.68 GAMUZA
:

CODIGO: 385

MEDIDA: UNIDAD

CANT. MAX

CANT. MIN

FECHA	Nº DOC	INGRESOS			EGRESOS			SALDO		
		CANT T	V/UN I	V/TOT	CANT	V/UN I	V/TOT	CANT T	V/UNI	V/TOT
28711/07	4085	1	80,4	80,4				1	80,4	80,4

**TARJETAS KARDEX
DECO-COMERCIAL VILLSA**

PRODUCTO

: LAJA COTOPAXI COLOR MUÑECA 5 PIEZAS

CODIGO: 387

MEDIDA: UNIDAD

CANT. MAX

CANT. MIN

FECHA	Nº DOC	INGRESOS			EGRESOS			SALDO		
		CANT T	V/UN I	V/TOT	CANT	V/UN I	V/TOT	CANT T	V/UNI	V/TOT
03/12/2008	77	9,6	14,34	137,66				9,6	14,34	137,66
13/12/2008	81	6	14,34	86,04				15,6	14,34	223,70

**TARJETAS KARDEX
DECO-COMERCIAL VILLSA**

PRODUCTO

: LLAVE P.LAVAVO SHANG-HAI-CHINA METAL

CODIGO: 361**CANT. MAX****MEDIDA:** UNIDAD**CANT. MIN**

FECHA	Nº DOC	INGRESOS			EGRESOS			SALDO		
		CAN T	V/UN I	V/TOT	CANT	V/UN I	V/TOT	CAN T	V/UNI	V/TOT
17/11/2008	1624 4	12	2,95	35,4				12	2,95	35,4

**TARJETAS KARDEX
DECO-COMERCIAL VILLSA**

PRODUCTO SIFON DE LAV FV E2460RA 1 1/4" BLAN + DESAGUEE240 RA 1 1/4

: BLAN

CODIGO: 362**CANT. MAX****MEDIDA:** UNIDAD**CANT. MIN**

FECHA	Nº DOC	INGRESOS			EGRESOS			SALDO		
		CAN T	V/UN I	V/TOT	CANT	V/UN I	V/TOT	CAN T	V/UNI	V/TOT
17/11/2008	1624 4	12	1,48	17,76				12	1,48	17,76

**TARJETAS KARDEX
DECO-COMERCIAL VILLSA**

PRODUCTO

: SIFON PLAST.BLANCO FREGADERO WALITALY 1 1/2

CODIGO: 363**CANT. MAX****MEDIDA:** UNIDAD**CANT. MIN**

FECHA	Nº DOC	INGRESOS			EGRESOS			SALDO		
		CAN T	V/UN I	V/TOT	CANT	V/UN I	V/TOT	CAN T	V/UNI	V/TOT

17/11/2008	1624 4	12	1,68	20,16				12	1,68	20,16
05/12/2008	14				1	1,68	1,68			

**TARJETAS KARDEX
DECO-COMERCIAL VILLSA**

PRODUCTO

: MANG. PARA GAS 3/8 AZUL (METROS)

CODIGO: 365

CANT. MAX

MEDIDA: METROS

CANT. MIN

FECHA	Nº DOC	INGRESOS			EGRESOS			SALDO		
		CAN T	V/UN I	V/TOT	CANT	V/UN I	V/TOT	CAN T	V/UNI	V/TOT
17/11/2008	1624 4	100	0,17	17				100	0,17	17

**TARJETAS KARDEX
DECO-COMERCIAL VILLSA**

PRODUCTO

: MANGUE.REFORZ. VERDE 1/2 P/ JARDIN

CODIGO: 367

CANT. MAX

MEDIDA: METROS

CANT. MIN

FECHA	Nº DOC	INGRESOS			EGRESOS			SALDO		
		CAN T	V/UN I	V/TOT	CANT	V/UN I	V/TOT	CAN T	V/UNI	V/TOT
17/11/2008	1624 4	100	0,35	35				100	0,35	35

**TARJETAS KARDEX
DECO-COMERCIAL VILLSA**

PRODUCTO

: INODORO ACUACER CON AS. AZUL GALAX

CODIGO: 429**CANT. MAX****MEDIDA:** UNIDAD**CANT. MIN**

FECHA	Nº DOC	INGRESOS			EGRESOS			SALDO		
		CAN T	V/UN I	V/TOT	CANT	V/UN I	V/TOT	CAN T	V/UNI	V/TOT
19/12/2008	1086 6	3	47,13	141,39				3	47,13	141,39

**TARJETAS KARDEX
DECO-COMERCIAL VILLSA**

PRODUCTO

: LAVAMANOS ACUACER C/PED AZUL GALAX

CODIGO: 430**CANT. MAX****MEDIDA:** UNIDAD**CANT. MIN**

FECHA	Nº DOC	INGRESOS			EGRESOS			SALDO		
		CAN T	V/UN I	V/TOT	CANT	V/UN I	V/TOT	CAN T	V/UNI	V/TOT
19/12/2008	1086 6	3	23,04	69,12				3	23,04	69,12

**TARJETAS KARDEX
DECO-COMERCIAL VILLSA**

PRODUCTO

: INODORO ACUACER CON AS.AZUL OSCURO

CODIGO: 431**CANT. MAX****MEDIDA:** UNIDAD**CANT. MIN**

FECHA	Nº DOC	INGRESOS			EGRESOS			SALDO		
		CAN	V/UN	V/TOT	CANT	V/UN	V/TOT	CAN	V/UNI	V/TOT

		T	I			I		T		
19/12/2008	10866	1	51,46	51,46				1	51,46	51,46

**TARJETAS KARDEX
DECO-COMERCIAL VILLSA**

PRODUCTO

: LAVAMANOS ACUACER C/P AZUL OSCURO

CODIGO: 432

CANT. MAX

MEDIDA: UNIDAD

CANT. MIN

FECHA	Nº DOC	INGRESOS			EGRESOS			SALDO		
		CAN T	V/UN I	V/TOT	CANT	V/UN I	V/TOT	CAN T	V/UNI	V/TOT
19/12/2008	10866	1	25,34	25,34				1	25,34	25,34

**TARJETAS KARDEX
DECO-COMERCIAL VILLSA**

PRODUCTO

: INODORO ACUACER CON AS. ROSA SAHAMA

CODIGO: 433

CANT. MAX

MEDIDA: UNIDAD

CANT. MIN

FECHA	Nº DOC	INGRESOS			EGRESOS			SALDO		
		CAN T	V/UN I	V/TOT	CANT	V/UN I	V/TOT	CAN T	V/UNI	V/TOT
19/12/2008	10866	2	47,13	94,26				2	47,13	94,26

**TARJETAS KARDEX
DECO-COMERCIAL VILLSA**

PRODUCTO

: LAVAMANOS ACUACER C/P ROSA SAHAMA

CODIGO: 424

CANT. MAX

MEDIDA: UNIDAD

CANT. MIN

FECHA	Nº DOC	INGRESOS			EGRESOS			SALDO		
		CAN T	V/UN I	V/TOT	CANT	V/UN I	V/TOT	CAN T	V/UNI	V/TOT
19/12/2008	1086 6	2	23,04	46,08				2	23,04	46,08

**TARJETAS KARDEX
DECO-COMERCIAL VILLSA**

PRODUCTO

: SUDAMERICA ROSA 31X31

CODIGO: 388

CANT. MAX

MEDIDA: METROS

CANT. MIN

FECHA	Nº DOC	INGRESOS			EGRESOS			SALDO		
		CAN T	V/UN I	V/TOT	CANT	V/UN I	V/TOT	CAN T	V/UNI	V/TOT
13/11/2008	1031 8	70	5,443	380,98				70	5,443	380,98

**TARJETAS KARDEX
DECO-COMERCIAL VILLSA**

PRODUCTO SUDAMERICA OCRE

: 31X31

CODIGO: 389

CANT. MAX

MEDIDA: METROS

CANT. MIN

FECHA	Nº	INGRESOS	EGRESOS	SALDO
-------	----	----------	---------	-------

	DOC	CANT	V/UN I	V/TOT	CANT	V/UN I	V/TOT	CANT	V/UNI	V/TOT
13/11/2008	10318	44	5,443	239,47				44	5,443	239,47

**TARJETAS KARDEX
DECO-COMERCIAL VILLSA**

PRODUCTO

: TOMA COAXIAL (TV CABLE)+JACK TELEF. VETO

CODIGO: 262

CANT. MAX

MEDIDA: UNIDAD

CANT. MIN

FECHA	Nº DOC	INGRESOS			EGRESOS			SALDO		
		CANT	V/UN I	V/TOT	CANT	V/UN I	V/TOT	CANT	V/UNI	V/TOT
06/11/2008	4901	10	2,08	20,8				10	2,08	20,8

**TARJETAS KARDEX
DECO-COMERCIAL VILLSA**

PRODUCTO

: TERRAZO BEIGE 41.6x41.6

CODIGO: 427

CANT. MAX

MEDIDA: UNIDAD

CANT. MIN

FECHA	Nº DOC	INGRESOS			EGRESOS			SALDO		
		CANT	V/UN I	V/TOT	CANT	V/UN I	V/TOT	CANT	V/UNI	V/TOT
15/12/2008	10798	101,4	6,563	665,44				101,4	6,563	665,44

TARJETAS KARDEX

DECO-COMERCIAL VILLSA

PRODUCTO

: COTTO DECORADO BEIGE 34x34 mtrs

CODIGO: 428

CANT. MAX

MEDIDA: METROS

CANT. MIN

FECHA	Nº DOC	INGRESOS			EGRESOS			SALDO		
		CAN T	V/UN I	V/TOT	CANT	V/UN I	V/TOT	CAN T	V/UNI	V/TOT
15/12/2008	1079 8	100,5	6,562	659,53				100,5	6,562	659,53

**TARJETAS KARDEX
DECO-COMERCIAL VILLSA**

PRODUCTO

: OJO DE BUEY FIJO DORADO 4330

CODIGO:

CANT. MAX

MEDIDA: UNIDAD

CANT. MIN

FECHA	Nº DOC	INGRESOS			EGRESOS			SALDO		
		CAN T	V/UN I	V/TOT	CAN T	V/UN I	V/TO T	CAN T	V/UNI	V/TOT
06/10/2008	7506 2	6	3,795	22,768				6	3,795	22,768
14/11/2008	7350 6	24	2,5	60				6	3,795	22,768
								24	2,5	60

**TARJETAS KARDEX
DECO-COMERCIAL VILLSA**

PRODUCTO

: TINETA 90X90 BLANCO

CODIGO: 375

CANT. MAX

MEDIDA: UNIDAD

CANT. MIN

FECHA	Nº DOC	INGRESOS			EGRESOS			SALDO		
		CAN T	V/UN I	V/TOT	CAN T	V/UN I	V/TO T	CAN T	V/UNI	V/TOT
23/11/2008	4047	1	41,83	41,83				1	41,83	41,83

**TARJETAS KARDEX
DECO-COMERCIAL VILLSA**

PRODUCTO

: TINA CRISTY 1.70X0.75 VERDE TEAL EDESA

CODIGO: 376

CANT. MAX

MEDIDA: UNIDAD

CANT. MIN

FECHA	Nº DOC	INGRESOS			EGRESOS			SALDO		
		CAN T	V/UN I	V/TOT	CAN T	V/UN I	V/TO T	CAN T	V/UNI	V/TOT
23/11/2008	4051	1	108	107,99				1	108	107,99
26/11/2008	NV 10	1	108	107,99				0	108	0

**TARJETAS KARDEX
DECO-COMERCIAL VILLSA**

PRODUCTO TINA CRISTY 1.20X0.68 GAMUZA

: FV

CODIGO: 385

CANT. MAX

MEDIDA: UNIDAD

CANT. MIN

FECHA	Nº DOC	INGRESOS			EGRESOS			SALDO		
		CAN T	V/UN I	V/TOT	CAN T	V/UN I	V/TO T	CAN T	V/UNI	V/TOT
28711/07	4085	1	80,4	80,4				1	80,4	80,4

TARJETAS KARDEX

DECO-COMERCIAL VILLSA

PRODUCTO

: LAJA COTOPAXI COLOR MUÑECA 5 PIEZAS

CODIGO: 387

CANT. MAX

MEDIDA: UNIDAD

CANT. MIN

FECHA	Nº DOC	INGRESOS			EGRESOS			SALDO		
		CAN T	V/UN I	V/TOT	CAN T	V/UN I	V/TO T	CAN T	V/UNI	V/TOT
03/12/2008	77	9,6	14,34	137,66				9,6	14,34	137,66
13/12/2008	81	6	14,34	86,04				15,6	14,34	223,70

**TARJETAS KARDEX
DECO-COMERCIAL VILLSA**

PRODUCTO

: LLAVE P.LAVAVO SHANG-HAI-CHINA METAL

CODIGO: 361

CANT. MAX

MEDIDA: UNIDAD

CANT. MIN

FECHA	Nº DOC	INGRESOS			EGRESOS			SALDO		
		CAN T	V/UN I	V/TOT	CAN T	V/UN I	V/TO T	CAN T	V/UNI	V/TOT
17/11/2008	1624 4	12	2,95	35,4				12	2,95	35,4

**TARJETAS KARDEX
DECO-COMERCIAL VILLSA**

PRODUCTO SIFON DE LAV FV E2460RA 1 1/4" BLAN + DESAGUEE240 RA 1 1/4

: BLAN

CODIGO: 362

CANT. MAX

MEDIDA: UNIDAD

CANT. MIN

FECHA	Nº DOC	INGRESOS			EGRESOS			SALDO		
		CAN	V/UN	V/TOT	CAN	V/UN	V/TO	CAN	V/UNI	V/TOT

		T	I		T	I	T	T		
17/11/2008	1624 4	12	1,48	17,76					12	1,48 17,76

**TARJETAS KARDEX
DECO-COMERCIAL VILLSA**

PRODUCTO

: SIFON PLAST.BLANCO FREGADERO WALITALY 1 1/2

CODIGO: 363

CANT. MAX

MEDIDA: UNIDAD

CANT. MIN

FECHA	Nº DOC	INGRESOS			EGRESOS			SALDO		
		CAN T	V/UN I	V/TOT	CAN T	V/UN I	V/TO T	CAN T	V/UNI	V/TOT
17/11/2008	1624 4	12	1,68	20,16				12	1,68	20,16
05/12/2008	14				1	1,68	1,68			

**TARJETAS KARDEX
DECO-COMERCIAL VILLSA**

PRODUCTO

: MANG. PARA GAS 3/8 AZUL (METROS)

CODIGO: 365

CANT. MAX

MEDIDA: METROS

CANT. MIN

FECHA	Nº DOC	INGRESOS			EGRESOS			SALDO		
		CAN T	V/UN I	V/TOT	CAN T	V/UN I	V/TO T	CAN T	V/UNI	V/TOT
17/11/2008	1624 4	100	0,17	17				100	0,17	17

**TARJETAS KARDEX
DECO-COMERCIAL VILLSA**

PRODUCTO

: MANGUE.REFORZ. VERDE 1/2 P/ JARDIN

CODIGO: 367

CANT. MAX

MEDIDA: METROS

CANT. MIN

FECHA	Nº DOC	INGRESOS			EGRESOS			SALDO		
		CAN T	V/UN I	V/TOT	CAN T	V/UN I	V/TO T	CAN T	V/UNI	V/TOT
17/11/2008	1624 4	100	0,35	35				100	0,35	35

**TARJETAS KARDEX
DECO-COMERCIAL VILLSA**

PRODUCTO

: INODORO ACUACER CON AS. AZUL GALAX

CODIGO: 429

CANT. MAX

MEDIDA: UNIDAD

CANT. MIN

FECHA	Nº DOC	INGRESOS			EGRESOS			SALDO		
		CAN T	V/UN I	V/TOT	CAN T	V/UN I	V/TO T	CAN T	V/UNI	V/TOT
19/12/2008	1086 6	3	47,13	141,39				3	47,13	141,39

**TARJETAS KARDEX
DECO-COMERCIAL VILLSA**

PRODUCTO

: LAVAMANOS ACUACER C/PED AZUL GALAX

CODIGO: 430

CANT. MAX

MEDIDA: UNIDAD

CANT. MIN

FECHA	Nº	INGRESOS	EGRESOS	SALDO
-------	----	----------	---------	-------

	DOC	CAN T	V/UN I	V/TOT	CAN T	V/UN I	V/TO T	CAN T	V/UNI	V/TOT
19/12/2008	1086 6	3	23,04	69,12				3	23,04	69,12

**TARJETAS KARDEX
DECO-COMERCIAL VILLSA**

PRODUCTO

: INODORO ACUACER CON AS.AZUL OSCURO

CODIGO: 431

CANT. MAX

MEDIDA: UNIDAD

CANT. MIN

FECHA	Nº DOC	INGRESOS			EGRESOS			SALDO		
		CAN T	V/UN I	V/TOT	CAN T	V/UN I	V/TO T	CAN T	V/UNI	V/TOT
19/12/2008	1086 6	1	51,46	51,46				1	51,46	51,46

**TARJETAS KARDEX
DECO-COMERCIAL VILLSA**

PRODUCTO

: LAVAMANOS ACUACER C/P AZUL OSCURO

CODIGO: 432

CANT. MAX

MEDIDA: UNIDAD

CANT. MIN

FECHA	Nº DOC	INGRESOS			EGRESOS			SALDO		
		CAN T	V/UN I	V/TOT	CAN T	V/UN I	V/TO T	CAN T	V/UNI	V/TOT
19/12/2008	1086 6	1	25,34	25,34				1	25,34	25,34

TARJETAS KARDEX

DECO-COMERCIAL VILLSA

PRODUCTO

: INODORO ACUACER CON AS. ROSA SAHAMA

CODIGO: 433

CANT. MAX

MEDIDA: UNIDAD

CANT. MIN

FECHA	Nº DOC	INGRESOS			EGRESOS			SALDO		
		CAN T	V/UN I	V/TOT	CAN T	V/UN I	V/TO T	CAN T	V/UNI	V/TOT
19/12/2008	1086 6	2	47,13	94,26				2	47,13	94,26

**TARJETAS KARDEX
DECO-COMERCIAL VILLSA**

PRODUCTO

: LAVAMANOS ACUACER C/P ROSA SAHAMA

CODIGO: 424

CANT. MAX

MEDIDA: UNIDAD

CANT. MIN

FECHA	Nº DOC	INGRESOS			EGRESOS			SALDO		
		CAN T	V/UN I	V/TOT	CAN T	V/UN I	V/TO T	CAN T	V/UNI	V/TOT
19/12/2008	1086 6	2	23,04	46,08				2	23,04	46,08

**TARJETAS KARDEX
DECO-COMERCIAL VILLSA**

PRODUCTO

: SUDAMERICA ROSA 31X31

CODIGO: 388

CANT. MAX

MEDIDA: METROS

CANT. MIN

FECHA	Nº	INGRESOS	EGRESOS	SALDO
-------	----	----------	---------	-------

	DOC	CAN T	V/UN I	V/TOT	CAN T	V/UN I	V/TO T	CAN T	V/UNI	V/TOT
13/11/2008	1031 8	70	5,443	380,98				70	5,443	380,98

**TARJETAS KARDEX
DECO-COMERCIAL VILLSA**

PRODUCTO

: SUDAMERICA OCRE 31X31

CODIGO: 389

CANT. MAX

MEDIDA: METROS

CANT. MIN

FECHA	Nº DOC	INGRESOS			EGRESOS			SALDO		
		CAN T	V/UN I	V/TOT	CAN T	V/UN I	V/TO T	CAN T	V/UNI	V/TOT
13/11/2008	1031 8	44	5,443	239,47				44	5,443	239,47

**TARJETAS KARDEX
DECO-COMERCIAL VILLSA**

PRODUCTO

: TOMA COAXIAL (TV CABLE)+JACK TELEF. VETO

CODIGO: 262

CANT. MAX

MEDIDA: UNIDAD

CANT. MIN

FECHA	Nº DOC	INGRESOS			EGRESOS			SALDO		
		CAN T	V/UN I	V/TOT	CAN T	V/UN I	V/TO T	CAN T	V/UNI	V/TOT
06/11/2008	4901	10	2,08	20,8				10	2,08	20,8

TARJETAS KARDEX

DECO-COMERCIAL VILLSA

PRODUCTO

: TERRAZO BEIGE 41.6x41.6

CODIGO: 427

CANT. MAX

MEDIDA: UNIDAD

CANT. MIN

FECHA	Nº DOC	INGRESOS			EGRESOS			SALDO		
		CAN T	V/UNI	V/TOT	CAN T	V/UNI	V/TOT	CAN T	V/UNI	V/TOT
15/12/2008	10798	101,4	6,563	665,44				101,4	6,563	665,44

**TARJETAS KARDEX
DECO-COMERCIAL VILLSA**

PRODUCTO

: COTTO DECORADO BEIGE 34x34 mtrs

CODIGO: 428

CANT. MAX

MEDIDA: METROS

CANT. MIN

FECHA	Nº DOC	INGRESOS			EGRESOS			SALDO		
		CAN T	V/UNI	V/TOT	CAN T	V/UNI	V/TOT	CAN T	V/UNI	V/TOT
15/12/2008	10798	100,5	6,562	659,53				100,5	6,562	659,53

DECO-COMERCIAL VILLSA

PRODUCTO: REJILLA 2" LAVA

CODIGO: 269

CANT. MAX

MEDIDA: UNIDAD

CANT. MIN

FECHA	Nº DOC	INGRESOS	EGRESOS	SALDO
-------	--------	----------	---------	-------

		CANT	V/UNI	V/TOT	CANT	V/UNI	V/TOT	CANT	V/UNI	V/TOT
25/10/2008	591	24	0,72	17,28				24	0,72	17,28

**TARJETAS KARDEX
DECO-COMERCIAL VILLSA**

PRODUCTO: REJILLA 3" LAVA

CODIGO: 270

MEDIDA: UNIDAD

CANT. MAX

CANT. MIN

FECHA	Nº DOC	INGRESOS			EGRESOS			SALDO		
		CANT	V/UNI	V/TOT	CANT	V/UNI	V/TOT	CANT	V/UNI	V/TOT
25/10/2008	591	24	0,78	18,72				24	0,78	18,72

**TARJETAS KARDEX
DECO-COMERCIAL VILLSA**

PRODUCTO: SUMIDERA 3" TRAMPA

CODIGO: 271

MEDIDA: UNIDAD

CANT. MAX

CANT. MIN

FECHA	Nº DOC	INGRESOS			EGRESOS			SALDO		
		CANT	V/UNI	V/TOT	CANT	V/UNI	V/TOT	CANT	V/UNI	V/TOT
25/10/2008	591	21	0,9	18,9				21	0,9	18,9

**TARJETAS KARDEX
DECO-COMERCIAL VILLSA**

PRODUCTO: REJILLA 2" LAVAND

CODIGO: 272

MEDIDA: UNIDAD

CANT. MAX

CANT. MIN

FECHA	Nº DOC	INGRESOS			EGRESOS			SALDO		
		CANT	V/UNI	V/TOT	CANT	V/UNI	V/TOT	CANT	V/UNI	V/TOT

25/10/2008	591	24	0,7	16,8				24	0,7	16,8

**TARJETAS KARDEX
DECO-COMERCIAL VILLSA**

PRODUCTO: REJILLA 3" LAVAND

CODIGO: 273

MEDIDA: UNIDAD

CANT. MAX

CANT. MIN

FECHA	Nº DOC	INGRESOS			EGRESOS			SALDO		
		CANT	V/UNI	V/TOT	CANT	V/UNI	V/TOT	CANT	V/UNI	V/TOT
25/10/2008	591	24	0,76	18,24				24	0,76	18,24

**TARJETAS KARDEX
DECO-COMERCIAL VILLSA**

PRODUCTO: LAMPARA SOBRE.CARC.LUM FL. 3X17W C/DIF

CODIGO: 331

MEDIDA: UNIDAD

CANT. MAX

CANT. MIN

FECHA	Nº DOC	INGRESOS			EGRESOS			SALDO		
		CANT	V/UNI	V/TOT	CANT	V/UNI	V/TOT	CANT	V/UNI	V/TOT
14/11/2008	100779	3	26,01	78,03				3	26,01	78,03

**TARJETAS KARDEX
DECO-COMERCIAL VILLSA**

PRODUCTO: LAMPARA CUADRADA VIDRIO SOBRE.CROMO D1

CODIGO: 332
MEDIDA: UNIDAD

CANT. MAX
CANT. MIN

FECHA	Nº DOC	INGRESOS			EGRESOS			SALDO		
		CANT	V/UNI	V/TOT	CANT	V/UNI	V/TOT	CANT	V/UNI	V/TOT
14/11/2008	100779	10	5,859	58,59				10	5,859	58,59

**TARJETAS KARDEX
DECO-COMERCIAL VILLSA**

PRODUCTO: LAMPARA DIRIG.150W BLACA C/VIDRIO D242/C220H1

CODIGO: 333
MEDIDA: UNIDAD

CANT. MAX
CANT. MIN

FECHA	Nº DOC	INGRESOS			EGRESOS			SALDO		
		CANT	V/UNI	V/TOT	CANT	V/UNI	V/TOT	CANT	V/UNI	V/TOT
14/11/2008	100779	12	20,20	242,38				12	20,20	242,38

**TARJETAS KARDEX
DECO-COMERCIAL VILLSA**

PRODUCTO: SIERRA SANDFLEX 12"X12" X18 UNIDAD

CODIGO: 334
MEDIDA: UNIDAD

CANT. MAX
CANT. MIN

FECHA	Nº DOC	INGRESOS			EGRESOS			SALDO		
		CANT	V/UNI	V/TOT	CANT	V/UNI	V/TOT	CANT	V/UNI	V/TOT
14/11/2008	100779	2	93,63	187,25				2	93,63	187,25

TARJETAS KARDEX

DECO-COMERCIAL VILLSA

PRODUCTO: SIEERA SANDFLEX 12"X12" X24 UNIDAD

CODIGO: 335

MEDIDA: UNIDAD

CANT. MAX

CANT. MIN

FECHA	Nº DOC	INGRESOS			EGRESOS			SALDO		
		CANT	V/UNI	V/TOT	CANT	V/UNI	V/TOT	CANT	V/UNI	V/TOT
14/11/2008	100779	2	93,63	187,25				2	93,63	187,25

**TARJETAS KARDEX
DECO-COMERCIAL VILLSA**

PRODUCTO: LLAVE MONO/COCINA P/ALTON.-1107

CODIGO: 338

MEDIDA: UNIDAD

CANT. MAX

CANT. MIN

FECHA	Nº DOC	INGRESOS			EGRESOS			SALDO		
		CANT	V/UNI	V/TOT	CANT	V/UNI	V/TOT	CANT	V/UNI	V/TOT
14/11/2008	100779	3	9,02	27,06				3	9,02	27,06

**TARJETAS KARDEX
DECO-COMERCIAL VILLSA**

PRODUCTO: LIJA DE AGUA #100 PLIEGO 9X11" FANDELI

CODIGO: 029

MEDIDA: UNIDAD

CANT. MAX

CANT. MIN

FECHA	Nº DOC	INGRESOS			EGRESOS			SALDO		
		CANT	V/UNI	V/TOT	CANT	V/UNI	V/TOT	CANT	V/UNI	V/TOT
14/11/2008	100779	1	24,05	24,05				1	24,05	24,05

**TARJETAS KARDEX
DECO-COMERCIAL VILLSA**

PRODUCTO: LIJA DE AGUA N.-180 PLIEGO 9X11" FANDELI C99

CODIGO: 341

CANT. MAX

MEDIDA: UNIDAD

CANT. MIN

FECHA	Nº DOC	INGRESOS			EGRESOS			SALDO		
		CANT	V/UNI	V/TOT	CANT	V/UNI	V/TOT	CANT	V/UNI	V/TOT
14/11/2008	1E+05	1	19,34	19,34				1	19,34	19,34

**TARJETAS KARDEX
DECO-COMERCIAL VILLSA**

PRODUCTO: MARTILLO U/A BASIC #8001-B 27MM

CODIGO: 342

CANT. MAX

MEDIDA: UNIDAD

CANT. MIN

FECHA	Nº DOC	INGRESOS			EGRESOS			SALDO		
		CANT	V/UNI	V/TOT	CANT	V/UNI	V/TOT	CANT	V/UNI	V/TOT
14/11/2008	100779	6	5,41	32,47				6	5,41	32,47

**TARJETAS KARDEX
DECO-COMERCIAL VILLSA**

PRODUCTO: SIERRA TRONZADORA # 4537-21"

CODIGO: 85

CANT. MAX

MEDIDA: UNIDAD

CANT. MIN

FECHA	Nº DOC	INGRESOS			EGRESOS			SALDO		
		CANT	V/UNI	V/TOT	CANT	V/UNI	V/TOT	CANT	V/UNI	V/TOT
25/10/2008	98564	12	1,11	13,27				12	1,11	13,27

--	--	--	--	--	--	--	--	--	--	--

**TARJETAS KARDEX
DECO-COMERCIAL VILLSA**

PRODUCTO: OJO DE BUEY DIRIG.RAS/CROM

CODIGO: 250

MEDIDA: UNIDAD

CANT. MAX

CANT. MIN

FECHA	Nº DOC	INGRESOS			EGRESOS			SALDO		
		CANT	V/UNI	V/TOT	CANT	V/UNI	V/TOT	CANT	V/UNI	V/TOT
25/10/2008	98564	12	1,34	16,13				12	1,34	16,13

**TARJETAS KARDEX
DECO-COMERCIAL VILLSA**

PRODUCTO: LAMP DIRG BASE PARED DORADO FILO ROSADO

CODIGO: 251

MEDIDA: UNIDAD

CANT. MAX

CANT. MIN

FECHA	Nº DOC	INGRESOS			EGRESOS			SALDO		
		CANT	V/UNI	V/TOT	CANT	V/UNI	V/TOT	CANT	V/UNI	V/TOT
25/10/2008	98564	6	3,39	20,36				6	3,39	20,36

**TARJETAS KARDEX
DECO-COMERCIAL VILLSA**

PRODUCTO: TOMA CORRIENTE MIXTO UN.SERV. TICINO # 1

CODIGO: 000021

MEDIDA: UNIDAD

CANT. MAX

CANT. MIN

FECHA	Nº DOC	INGRESOS			EGRESOS			SALDO		
		CANT	V/UNI	V/TOT	CANT	V/UNI	V/TOT	CANT	V/UNI	V/TOT
14/11/2008	100835	48	1,15	55,41				48	1,15	55,41

**TARJETAS KARDEX
DECO-COMERCIAL VILLSA**

PRODUCTO: PLACA CIEGA TV PLUS MARFIL #1000 MAB TICINO
CODIGO: 023 **CANT. MAX**
MEDIDA: UNIDAD **CANT. MIN**

FECHA	Nº DOC	INGRESOS			EGRESOS			SALDO		
		CANT	V/UNI	V/TOT	CANT	V/UNI	V/TOT	CANT	V/UNI	V/TOT
14/11/2008	100835	12	0,71	8,48				12	0,71	8,48

**TARJETAS KARDEX
DECO-COMERCIAL VILLSA**

PRODUCTO: TELEFONO KITAUDIO C/TELEF.SPRINT+PLACA N.-313503
CODIGO: 351 **CANT. MAX**
MEDIDA: UNIDAD **CANT. MIN**

FECHA	Nº DOC	INGRESOS			EGRESOS			SALDO		
		CANT	V/UNI	V/TOT	CANT	V/UNI	V/TOT	CANT	V/UNI	V/TOT
14/11/2008	100835	1	79,04	79,04				1	79,04	79,04

**TARJETAS KARDEX
DECO-COMERCIAL VILLSA**

PRODUCTO: BOQUILLA TICINO ROSETON COLO.MARFIL OVAL. P21A
CODIGO: 352 **CANT. MAX**
MEDIDA: UNIDAD **CANT. MIN**

FECHA	Nº DOC	INGRESOS	EGRESOS	SALDO
-------	--------	----------	---------	-------

		CANT	V/UNI	V/TOT	CANT	V/UNI	V/TOT	CANT	V/UNI	V/TOT
14/11/2008	100835	30,00	0,67	19,96				30,00	0,67	19,96
08/12/2008	15				1,00	0,67	0,67	29,00	0,67	19,29
05/12/2008	14				2,00	0,67	1,34	27,00	0,67	18,09

**TARJETAS KARDEX
DECO-COMERCIAL VILLSA**

PRODUCTO: TIJERA P/HOJALATERO 10" ALEMANA

CODIGO: 353

MEDIDA: UNIDAD

CANT. MAX

CANT. MIN

FECHA	Nº DOC	INGRESOS			EGRESOS			SALDO		
		CANT	V/UNI	V/TOT	CANT	V/UNI	V/TOT	CANT	V/UNI	V/TOT
14/11/2008	100835	3	8,26	24,77				3	8,26	24,77

**TARJETAS KARDEX
DECO-COMERCIAL VILLSA**

PRODUCTO: REFLECTOR RECTANGULAR P/FILAMEN.HALOG 1

CODIGO: 355

MEDIDA: UNIDAD

CANT. MAX

CANT. MIN

FECHA	Nº DOC	INGRESOS			EGRESOS			SALDO		
		CANT	V/UNI	V/TOT	CANT	V/UNI	V/TOT	CANT	V/UNI	V/TOT
14/11/2008	1E+05	3	15,06	45,19				3	15,06	45,19

**TARJETAS KARDEX
DECO-COMERCIAL VILLSA**

PRODUCTO: LUM.P/EXT/RED/BLA PEG-07A-W 60W/E27 PROW

CODIGO: 356

CANT. MAX

MEDIDA: UNIDAD

CANT. MIN

FECHA	Nº DOC	INGRESOS			EGRESOS			SALDO		
		CANT	V/UNI	V/TOT	CANT	V/UNI	V/TOT	CANT	V/UNI	V/TOT
14/11/2008	1E+05	6	2,95	17,72				6	2,95	17,72

**TARJETAS KARDEX
DECO-COMERCIAL VILLSA**

PRODUCTO: PLACA BAKE MARF EAGLE N.-2132V

CODIGO: 329

MEDIDA: UNIDAD

CANT. MAX

CANT. MIN

FECHA	Nº DOC	INGRESOS			EGRESOS			SALDO		
		CANT	V/UNI	V/TOT	CANT	V/UNI	V/TOT	CANT	V/UNI	V/TOT
14/11/2008	1E+05	200	0,19	37,8				200	0,19	37,8

**TARJETAS KARDEX
DECO-COMERCIAL VILLSA**

PRODUCTO: TOMA CORRIENT MIXT 2 SERV.UNIVER. MODUS PLUS TICINO N.-1212M

CODIGO: 330

MEDIDA: UNIDAD

CANT. MAX

CANT. MIN

FECHA	Nº DOC	INGRESOS			EGRESOS			SALDO		
		CANT	V/UNI	V/TOT	CANT	V/UNI	V/TOT	CANT	V/UNI	V/TOT
14/11/2008	100812	25	2,01	50,25				25	2,01	50,25

**TARJETAS KARDEX
DECO-COMERCIAL VILLSA**

PRODUCTO: TOMA CORRIENT PLANO SENCIL BOBL POL MODUS PLUS MARF#1228

CODIGO: 020

CANT. MAX

MEDIDA: UNIDAD

CANT. MIN

FECHA	Nº DOC	INGRESOS			EGRESOS			SALDO		
		CANT	V/UNI	V/TOT	CANT	V/UNI	V/TOT	CANT	V/UNI	V/TOT
14/11/2008	100812	25	1,26	31,57				25	1,26	31,57

**TARJETAS KARDEX
DECO-COMERCIAL VILLSA**

PRODUCTO: NERVOMETAL PAQ

CODIGO: 157

MEDIDA: PAQUETE

CANT. MAX

CANT. MIN

FECHA	Nº DOC	INGRESOS			EGRESOS			SALDO		
		CANT	V/UNI	V/TOT	CANT	V/UNI	V/TOT	CANT	V/UNI	V/TOT
29/10/2008	19179	20	32,60	651,95				20	32,60	651,95
01/11/2008	FACT 1				20	32,60	652	0	32,60	0

**TARJETAS KARDEX
DECO-COMERCIAL VILLSA**

PRODUCTO: MALLA ELECTROSOLDADA 51CM ROLL

CODIGO: 158

MEDIDA: ROLLO

CANT. MAX

CANT. MIN

FECHA	Nº DOC	INGRESOS			EGRESOS			SALDO		
		CANT	V/UNI	V/TOT	CANT	V/UNI	V/TOT	CANT	V/UNI	V/TOT
29/10/2008	19179	3	56,58	169,73				3	56,58	169,73
01/11/2008	FACT: 1				3	56,58	169,73	0	56,58	0,00

**TARJETAS KARDEX
DECO-COMERCIAL VILLSA**

PRODUCTO: MALLA ELECTROSOLDADA 76CM ROLL

CODIGO: 159

MEDIDA: ROLLO

CANT. MAX

CANT. MIN

FECHA	Nº DOC	INGRESOS			EGRESOS			SALDO		
		CANT	V/UNI	V/TOT	CANT	V/UNI	V/TOT	CANT	V/UNI	V/TOT
29/10/2008	19179	6	81,37	488,22				6	81,37	488,22
01/11/2008	FACT 1				6	81,37	488,2	0	81,37	0

**TARJETAS KARDEX
DECO-COMERCIAL VILLSA**

PRODUCTO: MALLA EXAGONAL 3/4" 30/100

CODIGO: 266

MEDIDA: ROLLO

CANT. MAX

CANT. MIN

FECHA	Nº DOC	INGRESOS			EGRESOS			SALDO		
		CANT	V/UNI	V/TOT	CANT	V/UNI	V/TOT	CANT	V/UNI	V/TOT
05/11/2008	19382	1	23,68	23,68				1	23,68	23,68
12/11/2008	19644	9	23,68	213,12				10	23,68	236,8
07/11/2008	FACT 3				1	23,68	23,68	9	23,68	213,12
15/11/2008	FACT 4				9	23,68	213,1	0	23,68	0

**TARJETAS KARDEX
DECO-COMERCIAL VILLSA**

PRODUCTO: MALLA FORT 50/12 20/200

CODIGO:

MEDIDA: ROLLO

CANT. MAX

CANT. MIN

FECHA	Nº DOC	INGRESOS			EGRESOS			SALDO		
		CANT	V/UNI	V/TOT	CANT	V/UNI	V/TOT	CANT	V/UNI	V/TOT
17/11/2008	20584	10,00	88,86	888,59				10,00	88,86	888,59
17/12/2008	19				10,00	88,86	888,59	0,00	0,00	0,00

**TARJETAS KARDEX
DECO-COMERCIAL VILLSA**

PRODUCTO: MALLA TUMBADO 10/2.21x0.6

CODIGO:

MEDIDA: ROLLO

CANT. MAX

CANT. MIN

FECHA	Nº DOC	INGRESOS			EGRESOS			SALDO		
		CANT	V/UNI	V/TOT	CANT	V/UNI	V/TOT	CANT	V/UNI	V/TOT
05/11/2008	20253	30,00	17,22	516,63				30,00	17,22	516,63
05/12/2008	17				30,00	17,22	516,63	0,00	0,00	0,00

**TARJETAS KARDEX
DECO-COMERCIAL VILLSA**

PRODUCTO: OJO DE BUEY DIRIGIBLE BLANCO MR16 50W

CODIGO: 396

MEDIDA: UNIDAD

CANT. MAX

CANT. MIN

FECHA	Nº DOC	INGRESOS			EGRESOS			SALDO		
		CANT	V/UNI	V/TOT	CANT	V/UNI	V/TOT	CANT	V/UNI	V/TOT
30/11/2008	41120	10	2,21	22,1				10	2,21	22,1

**TARJETAS KARDEX
DECO-COMERCIAL VILLSA**

PRODUCTO: OJO DE BUEY DIRIGIBLE ORO MR16 50W

CODIGO: 397

MEDIDA: UNIDAD

CANT. MAX

CANT. MIN

FECHA	Nº DOC	INGRESOS			EGRESOS			SALDO		
		CANT	V/UNI	V/TOT	CANT	V/UNI	V/TOT	CANT	V/UNI	V/TOT
30/11/2008	41120	10	2,73	27,3				10	2,73	27,3

**TARJETAS KARDEX
DECO-COMERCIAL VILLSA**

PRODUCTO: TAPA DE BAÑO ECON. BONE

CODIGO: 386

MEDIDA: UNIDAD

CANT. MAX

CANT. MIN

FECHA	Nº DOC	INGRESOS			EGRESOS			SALDO		
		CANT	V/UNI	V/TOT	CANT	V/UNI	V/TOT	CANT	V/UNI	V/TOT
30/11/2008	37112	2	4,57	9,14				2	4,57	9,14

**TARJETAS KARDEX
DECO-COMERCIAL VILLSA**

PRODUCTO: TEE POLIMEX 1/2"

CODIGO: 202

MEDIDA: UNIDAD

CANT. MAX

CANT. MIN

FECHA	Nº DOC	INGRESOS			EGRESOS			SALDO		
		CANT	V/UNI	V/TOT	CANT	V/UNI	V/TOT	CANT	V/UNI	V/TOT
14/11/2008	36846	25	0,26	6,5				25	0,26	6,5

**TARJETAS KARDEX
DECO-COMERCIAL VILLSA**

PRODUCTO: UNION UNIV POLIMEX 1/2"

CODIGO: 203

MEDIDA: UNIDAD

CANT. MAX

CANT. MIN

FECHA	Nº DOC	INGRESOS			EGRESOS			SALDO		
		CANT	V/UNI	V/TOT	CANT	V/UNI	V/TOT	CANT	V/UNI	V/TOT
14/11/2008	36846	10	0,58	5,8				10	0,58	5,8

--	--	--	--	--	--	--	--	--	--	--

**TARJETAS KARDEX
DECO-COMERCIAL VILLSA**

PRODUCTO: UNION POLIMEX 1/2"

CODIGO: 204

MEDIDA: UNIDAD

CANT. MAX

CANT. MIN

FECHA	Nº DOC	INGRESOS			EGRESOS			SALDO		
		CANT	V/UNI	V/TOT	CANT	V/UNI	V/TOT	CANT	V/UNI	V/TOT
14/11/2008	36846	25	0,26	6,5				25	0,26	6,5

**TARJETAS KARDEX
DECO-COMERCIAL VILLSA**

PRODUCTO: NEPLO POLIMEX DE MEDIA CON TUERCA

CODIGO: 205

MEDIDA: UNIDAD

CANT. MAX

CANT. MIN

FECHA	Nº DOC	INGRESOS			EGRESOS			SALDO		
		CANT	V/UNI	V/TOT	CANT	V/UNI	V/TOT	CANT	V/UNI	V/TOT
14/11/2008	36846	25	0,2	5				25	0,2	5

**TARJETAS KARDEX
DECO-COMERCIAL VILLSA**

PRODUCTO: NEPLO POLIMEX 1/2" X 6CM

CODIGO: 206

MEDIDA: UNIDAD

CANT. MAX

CANT. MIN

FECHA	Nº DOC	INGRESOS	EGRESOS	SALDO
-------	--------	----------	---------	-------

		CANT	V/UNI	V/TOT	CANT	V/UNI	V/TOT	CANT	V/UNI	V/TOT
14/11/2008	36846	25	0,22	5,5				25	0,22	5,5

**TARJETAS KARDEX
DECO-COMERCIAL VILLSA**

PRODUCTO: NEPLO POLIMEX 1/2" X 10CM

CODIGO: 207

MEDIDA: UNIDAD

CANT. MAX

CANT. MIN

FECHA	Nº DOC	INGRESOS			EGRESOS			SALDO		
		CANT	V/UNI	V/TOT	CANT	V/UNI	V/TOT	CANT	V/UNI	V/TOT
14/11/2008	36846	25	0,29	7,25				25	0,29	7,25

**TARJETAS KARDEX
DECO-COMERCIAL VILLSA**

PRODUCTO: TAPON HEMBRA POLIMEX 1/2"

CODIGO: 208

MEDIDA: UNIDAD

CANT. MAX

CANT. MIN

FECHA	Nº DOC	INGRESOS			EGRESOS			SALDO		
		CANT	V/UNI	V/TOT	CANT	V/UNI	V/TOT	CANT	V/UNI	V/TOT
14/11/2008	36846	25	0,21	5,25				25	0,21	5,25

**TARJETAS KARDEX
DECO-COMERCIAL VILLSA**

PRODUCTO: TAPON MACHO DE 1/2" POLIMEX

CODIGO: 120

MEDIDA: UNIDAD

CANT. MAX

CANT. MIN

FECHA	Nº DOC	INGRESOS			EGRESOS			SALDO		
		CANT	V/UNI	V/TOT	CANT	V/UNI	V/TOT	CANT	V/UNI	V/TOT
14/11/2008	36846	50	0,21	10,5				50	0,21	10,5

**TARJETAS KARDEX
DECO-COMERCIAL VILLSA**

PRODUCTO: SELLANTE POLIMEX 50CC

CODIGO: 209

MEDIDA: UNIDAD

CANT. MAX

CANT. MIN

FECHA	Nº DOC	INGRESOS			EGRESOS			SALDO		
		CANT	V/UNI	V/TOT	CANT	V/UNI	V/TOT	CANT	V/UNI	V/TOT
14/11/2008	36846	11	3,44	37,84				11	3,44	37,84

**TARJETAS KARDEX
DECO-COMERCIAL VILLSA**

PRODUCTO: JGO ACCES PORC V.PRIMAVERA DURFIX E579-15VP

CODIGO: 358

MEDIDA: JUEGOS

CANT. MAX

CANT. MIN

FECHA	Nº DOC	INGRESOS			EGRESOS			SALDO		
		CANT	V/UNI	V/TOT	CANT	V/UNI	V/TOT	CANT	V/UNI	V/TOT
21/11/2008	36952	1	9,97	9,97				1	9,97	9,97

**TARJETAS KARDEX
DECO-COMERCIAL VILLSA**

PRODUCTO: JGO ACCES MERLOT E579.151-ME

CODIGO: 359
MEDIDA: JUEGO

CANT. MAX
CANT. MIN

FECHA	Nº DOC	INGRESOS			EGRESOS			SALDO		
		CANT	V/UNI	V/TOT	CANT	V/UNI	V/TOT	CANT	V/UNI	V/TOT
21/11/2008	36952	1	13,17	13,17				1	13,17	13,17

TARJETAS KARDEX
DECO-COMERCIAL VILLSA

PRODUCTO: JGO ACCES PORC BONE DURFIX E579.15-BO
CODIGO: 180
MEDIDA: JUEGO

CANT. MAX
CANT. MIN

FECHA	Nº DOC	INGRESOS			EGRESOS			SALDO		
		CANT	V/UNI	V/TOT	CANT	V/UNI	V/TOT	CANT	V/UNI	V/TOT
21/11/2008	36952	3	9,98	29,94				3	9,98	29,94

TARJETAS KARDEX
DECO-COMERCIAL VILLSA

PRODUCTO: MUELES PARA LAVANDERIA
CODIGO: 425
MEDIDA: UNIDAD

CANT. MAX
CANT. MIN

FECHA	Nº DOC	INGRESOS			EGRESOS			SALDO		
		CANT	V/UNI	V/TOT	CANT	V/UNI	V/TOT	CANT	V/UNI	V/TOT
17/12/2008	102	5	44,78	223,9				5	44,78	223,9

TARJETAS KARDEX
DECO-COMERCIAL VILLSA

PRODUCTO: NIZA BEIGE 5X25

CODIGO: 310

MEDIDA: UNIDAD

CANT. MAX

CANT. MIN

FECHA	Nº DOC	INGRESOS			EGRESOS			SALDO		
		CANT	V/UNI	V/TOT	CANT	V/UNI	V/TOT	CANT	V/UNI	V/TOT
20/11/2008	19881	58	0,88	51,04				58	0,88	51,04

**TARJETAS KARDEX
DECO-COMERCIAL VILLSA**

PRODUCTO: SET BAÑO BEIGE 8X25

CODIGO: 311

MEDIDA: UNIDAD

CANT. MAX

CANT. MIN

FECHA	Nº DOC	INGRESOS			EGRESOS			SALDO		
		CANT	V/UNI	V/TOT	CANT	V/UNI	V/TOT	CANT	V/UNI	V/TOT
20/11/2008	19881	44	0,61	26,84				44	0,61	26,84

**TARJETAS KARDEX
DECO-COMERCIAL VILLSA**

PRODUCTO: CENEFA CAFETERA VERDE 8X25

CODIGO: 424

MEDIDA: UNIDAD

CANT. MAX

CANT. MIN

FECHA	Nº DOC	INGRESOS			EGRESOS			SALDO		
		CANT	V/UNI	V/TOT	CANT	V/UNI	V/TOT	CANT	V/UNI	V/TOT
14/12/2008	20038	40	1,04	41,6				40	1,04	41,6

**TARJETAS KARDEX
DECO-COMERCIAL VILLSA**

PRODUCTO: MESCLAD. DUCHA E109/71 CR

CODIGO: 283

MEDIDA: UNIDAD

CANT. MAX

CANT. MIN

FECHA	Nº DOC	INGRESOS			EGRESOS			SALDO		
		CANT	V/UNI	V/TOT	CANT	V/UNI	V/TOT	CANT	V/UNI	V/TOT
05/11/2008	81231	2	22,11	44,21				2	22,11	44,21

**TARJETAS KARDEX
DECO-COMERCIAL VILLSA**

PRODUCTO: MESCLAD.LAVAM 4" E190/71 CR

CODIGO: 284

MEDIDA: UNIDAD

CANT. MAX

CANT. MIN

FECHA	Nº DOC	INGRESOS			EGRESOS			SALDO		
		CANT	V/UNI	V/TOT	CANT	V/UNI	V/TOT	CANT	V/UNI	V/TOT
05/11/2008	81231	2	16,89	33,77				2	16,89	33,77

**TARJETAS KARDEX
DECO-COMERCIAL VILLSA**

PRODUCTO: LLAVE LAVABO CRUZ E220/13 CR

CODIGO: 285

MEDIDA: UNIDAD

CANT. MAX

CANT. MIN

FECHA	Nº DOC	INGRESOS			EGRESOS			SALDO		
		CANT	V/UNI	V/TOT	CANT	V/UNI	V/TOT	CANT	V/UNI	V/TOT
05/11/2008	81231	10	4,97	49,72				10	4,97	49,72

--	--	--	--	--	--	--	--	--	--	--

**TARJETAS KARDEX
DECO-COMERCIAL VILLSA**

PRODUCTO: LLAVE COC.PAR. PIC/ALT E420.01/13

CODIGO: 286

MEDIDA: UNIDAD

CANT. MAX

CANT. MIN

FECHA	Nº DOC	INGRESOS			EGRESOS			SALDO		
		CANT	V/UNI	V/TOT	CANT	V/UNI	V/TOT	CANT	V/UNI	V/TOT
05/11/2008	81231	1	13,47	13,47				1	13,47	13,47

**TARJETAS KARDEX
DECO-COMERCIAL VILLSA**

PRODUCTO: MESCLAD. DUCHA EURO STYLE E109/29 CR

CODIGO: 287

MEDIDA: UNIDAD

CANT. MAX

CANT. MIN

FECHA	Nº DOC	INGRESOS			EGRESOS			SALDO		
		CANT	V/UNI	V/TOT	CANT	V/UNI	V/TOT	CANT	V/UNI	V/TOT
05/11/2008	81231	2	28,19	56,38				2	28,19	56,38

**TARJETAS KARDEX
DECO-COMERCIAL VILLSA**

PRODUCTO: MESCLAD.LAV 4" EURO STYLE E190/29 CR

CODIGO: 288

MEDIDA: UNIDAD

CANT. MAX

CANT. MIN

FECHA	Nº DOC	INGRESOS			EGRESOS			SALDO		
		CANT	V/UNI	V/TOT	CANT	V/UNI	V/TOT	CANT	V/UNI	V/TOT

05/11/2008	81231	2	19,39	38,77				2	19,39	38,77

**TARJETAS KARDEX
DECO-COMERCIAL VILLSA**

PRODUCTO: MESCLA.DUCHA NEW PORT FV E109/B2

CODIGO: 295

MEDIDA: UNIDAD

CANT. MAX

CANT. MIN

FECHA	Nº DOC	INGRESOS			EGRESOS			SALDO		
		CANT	V/UNI	V/TOT	CANT	V/UNI	V/TOT	CANT	V/UNI	V/TOT
05/11/2008	81231	5	31,18	155,91				5	31,18	155,91

**TARJETAS KARDEX
DECO-COMERCIAL VILLSA**

PRODUCTO: MESCLADORA LAVA.E190/B2 CR. CENTERSET 4" NEW PORT

CODIGO: 296

MEDIDA: UNIDAD

CANT. MAX

CANT. MIN

FECHA	Nº DOC	INGRESOS			EGRESOS			SALDO		
		CANT	V/UNI	V/TOT	CANT	V/UNI	V/TOT	CANT	V/UNI	V/TOT
05/11/2008	81231	5	22,27	111,35				5	22,27	111,35

**TARJETAS KARDEX
DECO-COMERCIAL VILLSA**

PRODUCTO: LLAVE LAVA. CRUZ NEW FORT COLD E220/B2

CODIGO: 297

MEDIDA: UNIDAD

CANT. MAX

CANT. MIN

FECHA	Nº DOC	INGRESOS			EGRESOS			SALDO		
		CANT	V/UNI	V/TOT	CANT	V/UNI	V/TOT	CANT	V/UNI	V/TOT
05/11/2008	81231	10	6,233	62,33				10	6,233	62,33

**TARJETAS KARDEX
DECO-COMERCIAL VILLSA**

PRODUCTO: MESCLADORA COCINA PISO E417.05/B2

CODIGO: 298

MEDIDA: UNIDAD

CANT. MAX

CANT. MIN

FECHA	Nº DOC	INGRESOS			EGRESOS			SALDO		
		CANT	V/UNI	V/TOT	CANT	V/UNI	V/TOT	CANT	V/UNI	V/TOT
05/11/2008	81231	2	29,54	59,08				2	29,54	59,08

**TARJETAS KARDEX
DECO-COMERCIAL VILLSA**

PRODUCTO: LLAVE PARED PICO ALTO E420.01B2

CODIGO: 299

MEDIDA: UNIDAD

CANT. MAX

CANT. MIN

FECHA	Nº DOC	INGRESOS			EGRESOS			SALDO		
		CANT	V/UNI	V/TOT	CANT	V/UNI	V/TOT	CANT	V/UNI	V/TOT
05/11/2008	81231	4	16,83	67,31				4	16,83	67,31

**TARJETAS KARDEX
DECO-COMERCIAL VILLSA**

PRODUCTO: LLAVE ANGULAR INODORO 12"FLEXIBLE E266.02

CODIGO: 302

CANT. MAX

MEDIDA: UNIDAD

CANT. MIN

FECHA	Nº DOC	INGRESOS			EGRESOS			SALDO		
		CANT	V/UNI	V/TOT	CANT	V/UNI	V/TOT	CANT	V/UNI	V/TOT
05/11/2008	81231	10	6,28	62,83				10	6,28	62,83

**TARJETAS KARDEX
DECO-COMERCIAL VILLSA**

PRODUCTO: JGO 2 LLVE.ANG.LAVADO 16" FLEXI E262.06

CODIGO: 303

CANT. MAX

MEDIDA: UNIDAD

CANT. MIN

FECHA	Nº DOC	INGRESOS			EGRESOS			SALDO		
		CANT	V/UNI	V/TOT	CANT	V/UNI	V/TOT	CANT	V/UNI	V/TOT
05/11/2008	81231	5	13,02	65,09				5	13,02	65,09

**TARJETAS KARDEX
DECO-COMERCIAL VILLSA**

PRODUCTO: MEDIO JGO ACCES BLANCO

CODIGO: 181

CANT. MAX

MEDIDA: JUEGO

CANT. MIN

FECHA	Nº DOC	INGRESOS			EGRESOS			SALDO		
		CANT	V/UNI	V/TOT	CANT	V/UNI	V/TOT	CANT	V/UNI	V/TOT
07/11/2008	36748	1	4,1	4,1				1	4,1	4,1

**TARJETAS KARDEX
DECO-COMERCIAL VILLSA**

PRODUCTO: LAV FERRARA C/P BONE

CODIGO: 179

MEDIDA: UNIDAD

CANT. MAX

CANT. MIN

FECHA	Nº DOC	INGRESOS			EGRESOS			SALDO		
		CANT	V/UNI	V/TOT	CANT	V/UNI	V/TOT	CANT	V/UNI	V/TOT
26/11/2008	370,3	2	25,9	51,8				2	25,9	51,8

**TARJETAS KARDEX
DECO-COMERCIAL VILLSA**

PRODUCTO: CERAMICO MURITIBA CARAMELO 42.5X42.5

CODIGO:

MEDIDA: METRO

CANT. MAX

CANT. MIN

FECHA	Nº DOC	INGRESOS			EGRESOS			SALDO		
		CANT	V/UNI	V/TOT	CANT	V/UNI	V/TOT	CANT	V/UNI	V/TOT
26/11/2008	74598	57,44	6,81	391,17				57,44	6,81	391,17
26/12/2008	36963	57,44	6,81	391,17				114,9	6,81	782,33

**TARJETAS KARDEX
DECO-COMERCIAL VILLSA**

PRODUCTO: MOJAVE ROJO 42.5X42.5 ITAL.

CODIGO: 326

MEDIDA: METRO

CANT. MAX

CANT. MIN

FECHA	Nº DOC	INGRESOS			EGRESOS			SALDO		
		CANT	V/UNI	V/TOT	CANT	V/UNI	V/TOT	CANT	V/UNI	V/TOT
27/12/2008	37134	13	6,13	79,74				13	6,13	79,74

**TARJETAS KARDEX
DECO-COMERCIAL VILLSA**

PRODUCTO: BREIKER DE 15-45

CODIGO:

MEDIDA: UNIDAD

CANT. MAX

CANT. MIN

FECHA	Nº DOC	INGRESOS			EGRESOS			SALDO		
		CANT	V/UNI	V/TOT	CANT	V/UNI	V/TOT	CANT	V/UNI	V/TOT
27/12/2008	37134	1	3,6	3,6				1	3,6	3,6

**TARJETAS KARDEX
DECO-COMERCIAL VILLSA**

PRODUCTO: TOMA CORRIENTE EXEL 2 SER BEIGE

CODIGO:

MEDIDA: UNIDAD

CANT. MAX

CANT. MIN

FECHA	Nº DOC	INGRESOS			EGRESOS			SALDO		
		CANT	V/UNI	V/TOT	CANT	V/UNI	V/TOT	CANT	V/UNI	V/TOT
27/12/2008	37134	1	1,1	1,1				1	1,1	1,1

**TARJETAS KARDEX
DECO-COMERCIAL VILLSA**

PRODUCTO: OLIMPUS AZUL 25X33 EXP

CODIGO: 188

MEDIDA: METRO

CANT. MAX

CANT. MIN

FECHA	Nº DOC	INGRESOS			EGRESOS			SALDO		
		CANT	V/UNI	V/TOT	CANT	V/UNI	V/TOT	CANT	V/UNI	V/TOT
27/12/2008	371354	17	5,37	91,29				17	5,37	91,29

**TARJETAS KARDEX
DECO-COMERCIAL VILLSA**

PRODUCTO: TREVI CORAL OSCURO 25 X 33

CODIGO: 3

MEDIDA: METRO

CANT. MAX

CANT. MIN

FECHA	Nº DOC	INGRESOS			EGRESOS			SALDO		
		CANT	V/UNI	V/TOT	CANT	V/UNI	V/TOT	CANT	V/UNI	V/TOT
13/11/2008	69886	100,00	5,37	536,60				100,00	5,37	536,60
06/12/2008	14				4,00	5,37	21,46	96,00	5,37	515,52

**TARJETAS KARDEX
DECO-COMERCIAL VILLSA**

PRODUCTO: OLIMPUS VERDE 25 X33

CODIGO: 5

MEDIDA: METRO

CANT. MAX

CANT. MIN

FECHA	Nº DOC	INGRESOS			EGRESOS			SALDO		
		CANT	V/UNI	V/TOT	CANT	V/UNI	V/TOT	CANT	V/UNI	V/TOT
13/11/2008	69886	11	5,37	59,07				11	5,37	59,07

**TARJETAS KARDEX
DECO-COMERCIAL VILLSA**

PRODUCTO: ITALPISOS PORCELANA BLANCO 20*25

CODIGO: 9

MEDIDA: METRO

CANT. MAX

CANT. MIN

FECHA	Nº DOC	INGRESOS			EGRESOS			SALDO		
		CANT	V/UNI	V/TOT	CANT	V/UNI	V/TOT	CANT	V/UNI	V/TOT
13/11/2008	69887	10,00	5,00	50,00				10,00	5,00	50,00
19/11/2008	73660	30,00	4,98	149,46				10,00	5,00	50,00
								30,00	4,98	149,46
07/12/2008	20				1,00	4,98	4,98	9,00	5,00	45,00

								30	4,98	149,4

**TARJETAS KARDEX
DECO-COMERCIAL VILLSA**

PRODUCTO: SALERNO AZUL OSCURO 20 X30

CODIGO: 210

MEDIDA: METRO

CANT. MAX

CANT. MIN

FECHA	Nº DOC	INGRESOS			EGRESOS			SALDO		
		CANT	V/UNI	V/TOT	CANT	V/UNI	V/TOT	CANT	V/UNI	V/TOT
13/11/2008	69887	25,5	5,19	132,35				25,5	5,19	132,35
05/12/2008	14				6	5,19	31,14	19,5	5,19	101,21

**TARJETAS KARDEX
DECO-COMERCIAL VILLSA**

PRODUCTO: SALERNO AZUL CLARO 20 * 30

CODIGO: 211

MEDIDA: METRO

CANT. MAX

CANT. MIN

FECHA	Nº DOC	INGRESOS			EGRESOS			SALDO		
		CANT	V/UNI	V/TOT	CANT	V/UNI	V/TOT	CANT	V/UNI	V/TOT
13/11/2008	69887	51	5,19	264,69				51	5,19	264,69

**TARJETAS KARDEX
DECO-COMERCIAL VILLSA**

PRODUCTO: SALERNO BEIGE CLARO 20 * 30

CODIGO: 212

MEDIDA: METRO

CANT. MAX

CANT. MIN

FECHA	Nº DOC	INGRESOS			EGRESOS			SALDO		
		CANT	V/UNI	V/TOT	CANT	V/UNI	V/TOT	CANT	V/UNI	V/TOT

13/11/2008	69887	42	5,19	217,98				42	5,19	217,98

**TARJETAS KARDEX
DECO-COMERCIAL VILLSA**

PRODUCTO: SALERNO VERDE CLARO 20 * 30

CODIGO: 213

MEDIDA: METRO

CANT. MAX

CANT. MIN

FECHA	Nº DOC	INGRESOS			EGRESOS			SALDO		
		CANT	V/UNI	V/TOT	CANT	V/UNI	V/TOT	CANT	V/UNI	V/TOT
13/11/2008	69887	51	5,19	264,69				51	5,19	264,69

**TARJETAS KARDEX
DECO-COMERCIAL VILLSA**

PRODUCTO: DONATO GRIS 20*30

CODIGO: 214

MEDIDA: METRO

CANT. MAX

CANT. MIN

FECHA	Nº DOC	INGRESOS			EGRESOS			SALDO		
		CANT	V/UNI	V/TOT	CANT	V/UNI	V/TOT	CANT	V/UNI	V/TOT
13/11/2008	69887	1,5	4,955	7,433				1,5	4,955	7,433

**TARJETAS KARDEX
DECO-COMERCIAL VILLSA**

PRODUCTO: JAZZ CREMA 20*25

CODIGO: 215

MEDIDA: METRO

CANT. MAX

CANT. MIN

FECHA	Nº DOC	INGRESOS			EGRESOS			SALDO		
		CANT	V/UNI	V/TOT	CANT	V/UNI	V/TOT	CANT	V/UNI	V/TOT
13/11/2008	69887	50	5	250				50	5	250

**TARJETAS KARDEX
DECO-COMERCIAL VILLSA**

PRODUCTO: JAZZ CELESTE 20*25

CODIGO: 103

MEDIDA: METRO

CANT. MAX

CANT. MIN

FECHA	Nº DOC	INGRESOS			EGRESOS			SALDO		
		CANT	V/UNI	V/TOT	CANT	V/UNI	V/TOT	CANT	V/UNI	V/TOT
13/11/2008	69887	94	5	470				94	5	470

**TARJETAS KARDEX
DECO-COMERCIAL VILLSA**

PRODUCTO: PARQUET CLASICO ESTRUCTURADO 42,5*42,5

CODIGO: 154

MEDIDA: METRO

CANT. MAX

CANT. MIN

FECHA	Nº DOC	INGRESOS			EGRESOS			SALDO		
		CANT	V/UNI	V/TOT	CANT	V/UNI	V/TOT	CANT	V/UNI	V/TOT
13/11/2008	69885	6	6,16	36,96				6	6,16	36,96

**TARJETAS KARDEX
DECO-COMERCIAL VILLSA**

PRODUCTO: CANELO NATURAL 42,5*42,5

CODIGO: 151

MEDIDA: METRO

CANT. MAX

CANT. MIN

FECHA	Nº DOC	INGRESOS			EGRESOS			SALDO		
		CANT	V/UNI	V/TOT	CANT	V/UNI	V/TOT	CANT	V/UNI	V/TOT
13/11/2008	69885	37	5,99	221,63				37	5,99	221,63

**TARJETAS KARDEX
DECO-COMERCIAL VILLSA**

PRODUCTO: TANGO VERDE ESTRUCTURADO 30*30

CODIGO: 106

MEDIDA: METRO

CANT. MAX

CANT. MIN

FECHA	Nº DOC	INGRESOS			EGRESOS			SALDO		
		CANT	V/UNI	V/TOT	CANT	V/UNI	V/TOT	CANT	V/UNI	V/TOT
13/11/2008	69885	59	5,17	305,03				59	5,17	305,03

**TARJETAS KARDEX
DECO-COMERCIAL VILLSA**

PRODUCTO: CERAMICA IPANSMA ROBLE 31*31

CODIGO: 192

MEDIDA: METRO

CANT. MAX

CANT. MIN

FECHA	Nº DOC	INGRESOS			EGRESOS			SALDO		
		CANT	V/UNI	V/TOT	CANT	V/UNI	V/TOT	CANT	V/UNI	V/TOT
13/11/2008	69885	16,5	5,96	98,34				16,5	5,96	98,34

**TARJETAS KARDEX
DECO-COMERCIAL VILLSA**

PRODUCTO: TANGO CREMA ESTRUCTURADO30*30

CODIGO : 2

MEDIDA: METRO

CANT. MAX

CANT. MIN

FECHA	Nº DOC	INGRESOS			EGRESOS			SALDO		
		CANT	V/UNI	V/TOT	CANT	V/UNI	V/TOT	CANT	V/UNI	V/TOT
13/11/2008	69885	59	5,17	305,03				59	5,17	305,03

**TARJETAS KARDEX
DECO-COMERCIAL VILLSA**

PRODUCTO: ROCA TERRA 30*30

CODIGO : 10

MEDIDA: METRO

CANT. MAX

CANT. MIN

FECHA	Nº DOC	INGRESOS			EGRESOS			SALDO		
		CANT	V/UNI	V/TOT	CANT	V/UNI	V/TOT	CANT	V/UNI	V/TOT
13/11/2008	69885	42	5,71	239,82				42	5,71	239,82

**TARJETAS KARDEX
DECO-COMERCIAL VILLSA**

PRODUCTO: ROCA TIBER 30*30

CODIGO : 11

MEDIDA: METRO

CANT. MAX

CANT. MIN

FECHA	Nº DOC	INGRESOS			EGRESOS			SALDO		
		CANT	V/UNI	V/TOT	CANT	V/UNI	V/TOT	CANT	V/UNI	V/TOT
13/11/2008	69885	14	5,71	79,94				14	5,71	79,94

TARJETAS KARDEX

DECO-COMERCIAL VILLSA

PRODUCTO: TANGO SIERRA ESTRUCTURADO 30*30

CODIGO : 193

MEDIDA: METRO

CANT. MAX

CANT. MIN

FECHA	Nº DOC	INGRESOS			EGRESOS			SALDO		
		CANT	V/UNI	V/TOT	CANT	V/UNI	V/TOT	CANT	V/UNI	V/TOT
13/11/2008	69885	14	5,17	72,38				14	5,17	72,38

**TARJETAS KARDEX
DECO-COMERCIAL VILLSA**

PRODUCTO: OLIMPUS VERDE 30*30

CODIGO : 194

MEDIDA: METRO

CANT. MAX

CANT. MIN

FECHA	Nº DOC	INGRESOS			EGRESOS			SALDO		
		CANT	V/UNI	V/TOT	CANT	V/UNI	V/TOT	CANT	V/UNI	V/TOT
13/11/2008	69885	27	5,17	139,59				27	5,17	139,59

**TARJETAS KARDEX
DECO-COMERCIAL VILLSA**

PRODUCTO: EGIPTO SALMON 30*30

CODIGO : 195

MEDIDA: METRO

CANT. MAX

CANT. MIN

FECHA	Nº DOC	INGRESOS			EGRESOS			SALDO		
		CANT	V/UNI	V/TOT	CANT	V/UNI	V/TOT	CANT	V/UNI	V/TOT
13/11/2008	69885	16	5,17	82,72				16	5,17	82,72

**TARJETAS KARDEX
DECO-COMERCIAL VILLSA**

PRODUCTO: OLIMPUS VERDE 42,5*42,5

CODIGO : 152

MEDIDA: METRO

CANT. MAX

CANT. MIN

FECHA	Nº DOC	INGRESOS			EGRESOS			SALDO		
		CANT	V/UNI	V/TOT	CANT	V/UNI	V/TOT	CANT	V/UNI	V/TOT
13/11/2008	69884	100	6,16	616				100	6,16	616

**TARJETAS KARDEX
DECO-COMERCIAL VILLSA**

PRODUCTO: MADERA OLIVO ESTRUCTURADO

CODIGO : 7

MEDIDA: METRO

CANT. MAX

CANT. MIN

FECHA	Nº DOC	INGRESOS			EGRESOS			SALDO		
		CANT	V/UNI	V/TOT	CANT	V/UNI	V/TOT	CANT	V/UNI	V/TOT
13/11/2008	69884	162	6,16	997,92				162	6,16	997,92

**TARJETAS KARDEX
DECO-COMERCIAL VILLSA**

PRODUCTO: ACQUA CORAL 42,5*42,5

CODIGO : 8

MEDIDA: METRO

CANT. MAX

CANT. MIN

FECHA	Nº DOC	INGRESOS			EGRESOS			SALDO		
		CANT	V/UNI	V/TOT	CANT	V/UNI	V/TOT	CANT	V/UNI	V/TOT
13/11/2008	69884	220	6,17	1357,4				220	6,17	1357,4

--	--	--	--	--	--	--	--	--	--	--

**TARJETAS KARDEX
DECO-COMERCIAL VILLSA**

PRODUCTO: ACQUA ESMERALDA 42,5*42,5

CODIGO : 105

MEDIDA: METRO

CANT. MAX

CANT. MIN

FECHA	Nº DOC	INGRESOS			EGRESOS			SALDO		
		CANT	V/UNI	V/TOT	CANT	V/UNI	V/TOT	CANT	V/UNI	V/TOT
13/11/2008	69884	18	6,17	111,06				18	6,17	111,06
19/11/2008	73660	30	6,17	185,09				48	6,17	296,16

**TARJETAS KARDEX
DECO-COMERCIAL VILLSA**

PRODUCTO: DUELA CEREZO 43,5*43,5

CODIGO : 1

MEDIDA: METRO

CANT. MAX

CANT. MIN

FECHA	Nº DOC	INGRESOS			EGRESOS			SALDO		
		CANT	V/UNI	V/TOT	CANT	V/UNI	V/TOT	CANT	V/UNI	V/TOT
13/11/2008	69884	40	6,16	246,4				40	6,16	246,4

**TARJETAS KARDEX
DECO-COMERCIAL VILLSA**

PRODUCTO: TREVI BEIGE 42,5*42,5

CODIGO : 104

MEDIDA: METRO

CANT. MAX

CANT. MIN

FECHA	Nº DOC	INGRESOS			EGRESOS			SALDO		
		CANT	V/UNI	V/TOT	CANT	V/UNI	V/TOT	CANT	V/UNI	V/TOT
13/11/2008	69884	44	6,17	271,48				44	6,17	271,48

**TARJETAS KARDEX
DECO-COMERCIAL VILLSA**

PRODUCTO: PEGATUBO 1/2 LITRO
CODIGO : 225
MEDIDA: LITRO

CANT. MAX
CANT. MIN

FECHA	Nº DOC	INGRESOS			EGRESOS			SALDO		
		CANT	V/UNI	V/TOT	CANT	V/UNI	V/TOT	CANT	V/UNI	V/TOT
14/11/2008	73513	6	1,48	8,88				6	1,48	8,88

**TARJETAS KARDEX
DECO-COMERCIAL VILLSA**

PRODUCTO: PEGATUBO LITRO
CODIGO : 226
MEDIDA: METRO

CANT. MAX
CANT. MIN

FECHA	Nº DOC	INGRESOS			EGRESOS			SALDO		
		CANT	V/UNI	V/TOT	CANT	V/UNI	V/TOT	CANT	V/UNI	V/TOT
14/11/2008	73513	6	2,75	16,5				6	2,75	16,5

**TARJETAS KARDEX
DECO-COMERCIAL VILLSA**

PRODUCTO: CLAVO DE ACERO DE 2" POR CAJA
CODIGO: 82
MEDIDA: CAJA

CANT. MAX
CANT. MIN

FECHA	Nº DOC	INGRESOS	EGRESOS	SALDO
-------	--------	----------	---------	-------

		CANT	V/UNI	V/TOT	CANT	V/UNI	V/TOT	CANT	V/UNI	V/TOT
14/11/2008	73513	2	1,5	3				2	1,5	3

**TARJETAS KARDEX
DECO-COMERCIAL VILLSA**

PRODUCTO: CLAVO DE ACERO DE 3" POR CAJA

CODIGO: 82

MEDIDA: CAJA

CANT. MAX

CANT. MIN

FECHA	Nº DOC	INGRESOS			EGRESOS			SALDO		
		CANT	V/UNI	V/TOT	CANT	V/UNI	V/TOT	CANT	V/UNI	V/TOT
14/11/2008	73513	2	1,5	3				2	1,5	3

**TARJETAS KARDEX
DECO-COMERCIAL VILLSA**

PRODUCTO: ITALPISOS PORCELANA BLANCO 20*33

CODIGO: 320

MEDIDA: METRO

CANT. MAX

CANT. MIN

FECHA	Nº DOC	INGRESOS			EGRESOS			SALDO		
		CANT	V/UNI	V/TOT	CANT	V/UNI	V/TOT	CANT	V/UNI	V/TOT
19/11/2008	73660	30	5,371	161,13				30	5,371	161,13

**TARJETAS KARDEX
DECO-COMERCIAL VILLSA**

PRODUCTO: PARQUET FRESNO 42,5*42,5

CODIGO: 321

MEDIDA: METRO

CANT. MAX

CANT. MIN

FECHA	Nº DOC	INGRESOS			EGRESOS			SALDO		
		CANT	V/UNI	V/TOT	CANT	V/UNI	V/TOT	CANT	V/UNI	V/TOT
19/11/2008	73660	50	6,133	306,65				50	6,133	306,65

**TARJETAS KARDEX
DECO-COMERCIAL VILLSA**

PRODUCTO: PALMIRA ZAFIRO 25*33

CODIGO: 322

MEDIDA: METRO

CANT. MAX

CANT. MIN

FECHA	Nº DOC	INGRESOS			EGRESOS			SALDO		
		CANT	V/UNI	V/TOT	CANT	V/UNI	V/TOT	CANT	V/UNI	V/TOT
19/11/2008	73660	30	5,357	160,71				30	5,357	160,71

**TARJETAS KARDEX
DECO-COMERCIAL VILLSA**

PRODUCTO: PALMIRA MUSGO 25*33

CODIGO: 323

MEDIDA: METRO

CANT. MAX

CANT. MIN

FECHA	Nº DOC	INGRESOS			EGRESOS			SALDO		
		CANT	V/UNI	V/TOT	CANT	V/UNI	V/TOT	CANT	V/UNI	V/TOT
19/11/2008	73660	30	5,36	160,8				30	5,36	160,8

**TARJETAS KARDEX
DECO-COMERCIAL VILLSA**

PRODUCTO: PALMIRA ARENA 25*33

CODIGO: 324
MEDIDA: METRO

CANT. MAX
CANT. MIN

FECHA	Nº DOC	INGRESOS			EGRESOS			SALDO		
		CANT	V/UNI	V/TOT	CANT	V/UNI	V/TOT	CANT	V/UNI	V/TOT
19/11/2008	73660	30	5,357	160,71				30	5,357	160,71

TARJETAS KARDEX
DECO-COMERCIAL VILLSA

PRODUCTO: DONATO DURAZNO 20*30
CODIGO: 325
MEDIDA: METRO

CANT. MAX
CANT. MIN

FECHA	Nº DOC	INGRESOS			EGRESOS			SALDO		
		CANT	V/UNI	V/TOT	CANT	V/UNI	V/TOT	CANT	V/UNI	V/TOT
19/11/2008	73660	30	5,179	155,36				30	5,179	155,36

TARJETAS KARDEX
DECO-COMERCIAL VILLSA

PRODUCTO: CHAPA VIRO ITALY 101
CODIGO: 216
MEDIDA: METRO

CANT. MAX
CANT. MIN

FECHA	Nº DOC	INGRESOS			EGRESOS			SALDO		
		CANT	V/UNI	V/TOT	CANT	V/UNI	V/TOT	CANT	V/UNI	V/TOT
14/11/2008	73506	10	23,9	239				10	23,9	239

TARJETAS KARDEX
DECO-COMERCIAL VILLSA

PRODUCTO: TAPA DE BAÑO ACOCHONADA EDESA

CODIGO: 217

MEDIDA: UNIDAD

CANT. MAX

CANT. MIN

FECHA	Nº DOC	INGRESOS			EGRESOS			SALDO		
		CANT	V/UNI	V/TOT	CANT	V/UNI	V/TOT	CANT	V/UNI	V/TOT
14/11/2008	73506	1	6	6				1	6	6

**TARJETAS KARDEX
DECO-COMERCIAL VILLSA**

PRODUCTO: PLACA EAGLE INTERRUPTOR

CODIGO: 218

MEDIDA: UNIDAD

CANT. MAX

CANT. MIN

FECHA	Nº DOC	INGRESOS			EGRESOS			SALDO		
		CANT	V/UNI	V/TOT	CANT	V/UNI	V/TOT	CANT	V/UNI	V/TOT
14/11/2008	73506	100	0,21	21				100	0,21	21

**TARJETAS KARDEX
DECO-COMERCIAL VILLSA**

PRODUCTO: PERMATEX 42 CC

CODIGO: 222

MEDIDA: UNIDAD

CANT. MAX

CANT. MIN

FECHA	Nº DOC	INGRESOS			EGRESOS			SALDO		
		CANT	V/UNI	V/TOT	CANT	V/UNI	V/TOT	CANT	V/UNI	V/TOT
14/11/2008	73506	24	0,72	17,28				24	0,72	17,28

**TARJETAS KARDEX
DECO-COMERCIAL VILLSA**

PRODUCTO: PERMATEX 85 CC

CODIGO: 223

MEDIDA: UNIDAD

CANT. MAX

CANT. MIN

FECHA	Nº DOC	INGRESOS			EGRESOS			SALDO		
		CANT	V/UNI	V/TOT	CANT	V/UNI	V/TOT	CANT	V/UNI	V/TOT
14/11/2008	73506	24	1,11	26,64				24	1,11	26,64

**TARJETAS KARDEX
DECO-COMERCIAL VILLSA**

PRODUCTO: LAVAMANOS SHELBY BLANCO EDESA

CODIGO: 229

MEDIDA: UNIDAD

CANT. MAX

CANT. MIN

FECHA	Nº DOC	INGRESOS			EGRESOS			SALDO		
		CANT	V/UNI	V/TOT	CANT	V/UNI	V/TOT	CANT	V/UNI	V/TOT
14/11/2008	73512	3	7,25	21,75				3	7,25	21,75

**TARJETAS KARDEX
DECO-COMERCIAL VILLSA**

PRODUCTO: JUEGO DE INODORO+LAVAMANOS C/PED VERDE CORONA

CODIGO: 230

MEDIDA: UNIDAD

CANT. MAX

CANT. MIN

FECHA	Nº DOC	INGRESOS			EGRESOS			SALDO		
		CANT	V/UNI	V/TOT	CANT	V/UNI	V/TOT	CANT	V/UNI	V/TOT
14/11/2008	73512	1	66	66				1	66	66

--	--	--	--	--	--	--	--	--	--	--

**TARJETAS KARDEX
DECO-COMERCIAL VILLSA**

PRODUCTO: JUEGO DE INODORO+LAVAMANOS C/PED AZUL CIELO
CODIGO: 231 **CANT. MAX**
MEDIDA: UNIDAD **CANT. MIN**

FECHA	Nº DOC	INGRESOS			EGRESOS			SALDO		
		CANT	V/UNI	V/TOT	CANT	V/UNI	V/TOT	CANT	V/UNI	V/TOT
14/11/2008	73512	1	65	65				1	65	65

**TARJETAS KARDEX
DECO-COMERCIAL VILLSA**

PRODUCTO: PEGATUBO 1 /20
CODIGO: 233 **CANT. MAX**
MEDIDA: UNIDAD **CANT. MIN**

FECHA	Nº DOC	INGRESOS			EGRESOS			SALDO		
		CANT	V/UNI	V/TOT	CANT	V/UNI	V/TOT	CANT	V/UNI	V/TOT
14/11/2008	73512	12	0,33	3,96				12	0,33	3,96

**TARJETAS KARDEX
DECO-COMERCIAL VILLSA**

PRODUCTO: TANGO VERDE 20*25
CODIGO: 14 **CANT. MAX**
MEDIDA: METRO **CANT. MIN**

FECHA	Nº DOC	INGRESOS			EGRESOS			SALDO		
		CANT	V/UNI	V/TOT	CANT	V/UNI	V/TOT	CANT	V/UNI	V/TOT
17/11/2008	73603	75	5	375				75	5	375

**TARJETAS KARDEX
DECO-COMERCIAL VILLSA**

PRODUCTO: FOCO INCANDISENTE

CODIGO:

CANT. MAX

MEDIDA: UNIDAD

CANT. MIN

FECHA	Nº DOC	INGRESOS			EGRESOS			SALDO		
		CANT	V/UNI	V/TOT	CANT	V/UNI	V/TOT	CANT	V/UNI	V/TOT
17/11/2008	73603	200	0,29	58				200	0,29	58

**TARJETAS KARDEX
DECO-COMERCIAL VILLSA**

PRODUCTO: EXTINGIDOR

CODIGO:

CANT. MAX

MEDIDA: UNIDAD

CANT. MIN

FECHA	Nº DOC	INGRESOS			EGRESOS			SALDO		
		CANT	V/UNI	V/TOT	CANT	V/UNI	V/TOT	CANT	V/UNI	V/TOT
14/11/2008	73504	1	35	35				1	35	35

**TARJETAS KARDEX
DECO-COMERCIAL VILLSA**

PRODUCTO: FREGADERO DE 67 X 43 TEIFFER REVERS

CODIGO: 245

CANT. MAX

MEDIDA: UNIDAD

CANT. MIN

FECHA	Nº DOC	INGRESOS			EGRESOS			SALDO		
		CANT	V/UNI	V/TOT	CANT	V/UNI	V/TOT	CANT	V/UNI	V/TOT
14/11/2008	73504	3	13,75	41,25				3	13,75	41,25

**TARJETAS KARDEX
DECO-COMERCIAL VILLSA**

PRODUCTO: SELLO DE CERA

CODIGO: 246

MEDIDA: UNIDAD

CANT. MAX

CANT. MIN

FECHA	Nº DOC	INGRESOS			EGRESOS			SALDO		
		CANT	V/UNI	V/TOT	CANT	V/UNI	V/TOT	CANT	V/UNI	V/TOT
14/11/2008	73504	10	1,03	10,3				10	1,03	10,3
07/12/2008	23				1	1,03	1,03	9	1,03	9,27

**TARJETAS KARDEX
DECO-COMERCIAL VILLSA**

PRODUCTO: TEFLON ALEMAN

CODIGO: 435

MEDIDA: UNIDAD

CANT. MAX

CANT. MIN

FECHA	Nº DOC	INGRESOS			EGRESOS			SALDO		
		CANT	V/UNI	V/TOT	CANT	V/UNI	V/TOT	CANT	V/UNI	V/TOT
26/12/2008	37040	50	0,18	9				50	0,18	9

**TARJETAS KARDEX
DECO-COMERCIAL VILLSA**

PRODUCTO: LISTELO PALMIRO MUSGO 7*20

CODIGO: 436

MEDIDA: UNIDAD

CANT. MAX

CANT. MIN

FECHA	Nº DOC	INGRESOS			EGRESOS			SALDO		
		CANT	V/UNI	V/TOT	CANT	V/UNI	V/TOT	CANT	V/UNI	V/TOT
26/12/2008	37040	56	0,58	32,48				56	0,58	32,48

**TARJETAS KARDEX
DECO-COMERCIAL VILLSA**

PRODUCTO: LISTELO SAMMY TURQUEZA

CODIGO: 437

MEDIDA: UNIDAD

CANT. MAX

CANT. MIN

FECHA	Nº DOC	INGRESOS			EGRESOS			SALDO		
		CANT	V/UNI	V/TOT	CANT	V/UNI	V/TOT	CANT	V/UNI	V/TOT
26/12/2008	37040	56	0,58	32,48				56	0,58	32,48

**TARJETAS KARDEX
DECO-COMERCIAL VILLSA**

PRODUCTO: LISTELO CUBICO EASY GRIS 7*20

CODIGO: 438

MEDIDA: UNIDAD

CANT. MAX

CANT. MIN

FECHA	Nº DOC	INGRESOS			EGRESOS			SALDO		
		CANT	V/UNI	V/TOT	CANT	V/UNI	V/TOT	CANT	V/UNI	V/TOT
26/12/2008	37040	56	0,61	34,16				56	0,61	34,16

**TARJETAS KARDEX
DECO-COMERCIAL VILLSA**

PRODUCTO: LISTELO SAMI PERLA 7*20

CODIGO: 439

MEDIDA: UNIDAD

CANT. MAX

CANT. MIN

FECHA	Nº DOC	INGRESOS			EGRESOS			SALDO		
		CANT	V/UNI	V/TOT	CANT	V/UNI	V/TOT	CANT	V/UNI	V/TOT
26/12/2008	37040	56	0,58	32,48				56	0,58	32,48

**TARJETAS KARDEX
DECO-COMERCIAL VILLSA**

PRODUCTO: LISTELO PALERMO AZUL 7*20

CODIGO: 440

MEDIDA: UNIDAD

CANT. MAX

CANT. MIN

FECHA	Nº DOC	INGRESOS			EGRESOS			SALDO		
		CANT	V/UNI	V/TOT	CANT	V/UNI	V/TOT	CANT	V/UNI	V/TOT
26/12/2008	37040	56	0,58	32,48				56	0,58	32,48

**TARJETAS KARDEX
DECO-COMERCIAL VILLSA**

PRODUCTO: LISTELO RUSTICO JAZZ CREMA

CODIGO: 441

MEDIDA: UNIDAD

CANT. MAX

CANT. MIN

FECHA	Nº DOC	INGRESOS			EGRESOS			SALDO		
		CANT	V/UNI	V/TOT	CANT	V/UNI	V/TOT	CANT	V/UNI	V/TOT
26/12/2008	37040	56	0,58	32,48				56	0,58	32,48

**TARJETAS KARDEX
DECO-COMERCIAL VILLSA**

PRODUCTO: LISTELO TANGO VERDE 7*20

CODIGO: 442

MEDIDA: UNIDAD

CANT. MAX

CANT. MIN

FECHA	Nº DOC	INGRESOS			EGRESOS			SALDO		
		CANT	V/UNI	V/TOT	CANT	V/UNI	V/TOT	CANT	V/UNI	V/TOT
26/12/2008	37040	56	0,58	32,48				56	0,58	32,48

**TARJETAS KARDEX
DECO-COMERCIAL VILLSA**

PRODUCTO: EGYPTO CREMA 30X30 ITAL

CODIGO:

MEDIDA: METRO

CANT. MAX

CANT. MIN

FECHA	Nº DOC	INGRESOS			EGRESOS			SALDO		
		CANT	V/UNI	V/TOT	CANT	V/UNI	V/TOT	CANT	V/UNI	V/TOT
26/12/2008	37040	7	5,17	36,19	\$			7	5,17	36,19

**TARJETAS KARDEX
DECO-COMERCIAL VILLSA**

PRODUCTO: TUBO DE LAMPARA FLUORESCENTE 20W

CODIGO: 443

MEDIDA: UNIDAD

CANT. MAX

CANT. MIN

FECHA	Nº DOC	INGRESOS			EGRESOS			SALDO		
		CANT	V/UNI	V/TOT	CANT	V/UNI	V/TOT	CANT	V/UNI	V/TOT
26/12/2008	36963	2	0,9	1,8				2	0,9	1,8

TARJETAS KARDEX

DECO-COMERCIAL VILLSA**PRODUCTO:** CERRADURA MEIKO DORMITORIO 5798 AC**CODIGO:** 444**MEDIDA:** UNIDAD**CANT. MAX****CANT. MIN**

FECHA	Nº DOC	INGRESOS			EGRESOS			SALDO		
		CANT	V/UNI	V/TOT	CANT	V/UNI	V/TOT	CANT	V/UNI	V/TOT
26/12/2008	36963	1	2,25	2,25				1	2,25	2,25

**TARJETAS KARDEX
DECO-COMERCIAL VILLSA****PRODUCTO:** FREGADERO 120X 50 DOS POZOS TEIFEE**CODIGO:** 445**MEDIDA:** UNIDAD**CANT. MAX****CANT. MIN**

FECHA	Nº DOC	INGRESOS			EGRESOS			SALDO		
		CANT	V/UNI	V/TOT	CANT	V/UNI	V/TOT	CANT	V/UNI	V/TOT
26/12/2008	36963	2	50	100				2	50	100

**TARJETAS KARDEX
DECO-COMERCIAL VILLSA****PRODUCTO:** SIFON DE FREGADERO DOBLE POZO**CODIGO:** 446**MEDIDA:** UNIDAD**CANT. MAX****CANT. MIN**

FECHA	Nº DOC	INGRESOS			EGRESOS			SALDO		
		CANT	V/UNI	V/TOT	CANT	V/UNI	V/TOT	CANT	V/UNI	V/TOT
26/12/2008	36963	2	3,25	6,5				2	3,25	6,5

**TARJETAS KARDEX
DECO-COMERCIAL VILLSA**

PRODUCTO: PLUSH DESAGUE AUTOMATICO

CODIGO: 447

MEDIDA: UNIDAD

CANT. MAX

CANT. MIN

FECHA	Nº DOC	INGRESOS			EGRESOS			SALDO		
		CANT	V/UNI	V/TOT	CANT	V/UNI	V/TOT	CANT	V/UNI	V/TOT
26/12/2008	36963	1	2,5	2,5				1	2,5	2,5

**TARJETAS KARDEX
DECO-COMERCIAL VILLSA**

PRODUCTO: PORTA PAPEL CROMADO

CODIGO: 448

MEDIDA: UNIDAD

CANT. MAX

CANT. MIN

FECHA	Nº DOC	INGRESOS			EGRESOS			SALDO		
		CANT	V/UNI	V/TOT	CANT	V/UNI	V/TOT	CANT	V/UNI	V/TOT
26/12/2008	0	1	0,7	0,7				1	0,7	0,7

**TARJETAS KARDEX
DECO-COMERCIAL VILLSA**

PRODUCTO: PORCELANATO DE PISO 50X50 CM

CODIGO:

MEDIDA: METRO

CANT. MAX

CANT. MIN

FECHA	Nº DOC	INGRESOS			EGRESOS			SALDO		
		CANT	V/UNI	V/TOT	CANT	V/UNI	V/TOT	CANT	V/UNI	V/TOT
26/12/2008	36963	101,5	8,59	871,89				101,5	8,59	871,89

--	--	--	--	--	--	--	--	--	--	--

**TARJETAS KARDEX
DECO-COMERCIAL VILLSA**

PRODUCTO: PORCELANATO MARMOLEADO 40*40

CODIGO: 449

MEDIDA: METRO

CANT. MAX

CANT. MIN

FECHA	Nº DOC	INGRESOS			EGRESOS			SALDO		
		CANT	V/UNI	V/TOT	CANT	V/UNI	V/TOT	CANT	V/UNI	V/TOT
26/12/2008	36963	17	10,94	185,98				17	10,94	185,98

**TARJETAS KARDEX
DECO-COMERCIAL VILLSA**

PRODUCTO: DUCHA TAIWANES TIPO TELEFONO

CODIGO:

MEDIDA: UNIDAD

CANT. MAX

CANT. MIN

FECHA	Nº DOC	INGRESOS			EGRESOS			SALDO		
		CANT	V/UNI	V/TOT	CANT	V/UNI	V/TOT	CANT	V/UNI	V/TOT
26/12/2008	36963	2	8,5	17				2	8,5	17

**TARJETAS KARDEX
DECO-COMERCIAL VILLSA**

PRODUCTO: REJILLA DE PISO 1 1/2 CR E586

CODIGO: 196

MEDIDA: UNIDAD

CANT. MAX

CANT. MIN

FECHA	Nº DOC	INGRESOS	EGRESOS	SALDO
-------	--------	----------	---------	-------

		CANT	V/UNI	V/TOT	CANT	V/UNI	V/TOT	CANT	V/UNI	V/TOT
14/12/2008	36847	15	3,16	47,4				15	3,16	47,4

**TARJETAS KARDEX
DECO-COMERCIAL VILLSA**

PRODUCTO: JGO COMPLETO ACCES ROUND GA

CODIGO: 197

MEDIDA: JUEGO

CANT. MAX

CANT. MIN

FECHA	Nº DOC	INGRESOS			EGRESOS			SALDO		
		CANT	V/UNI	V/TOT	CANT	V/UNI	V/TOT	CANT	V/UNI	V/TOT
14/11/2008	36847	1	11,98	11,98				1	11,98	11,98

**TARJETAS KARDEX
DECO-COMERCIAL VILLSA**

PRODUCTO: TINA CRISTY 1,70X0,75 VERDE

CODIGO:

MEDIDA: UNIDAD

CANT. MAX

CANT. MIN

FECHA	Nº DOC	INGRESOS			EGRESOS			SALDO		
		CANT	V/UNI	V/TOT	CANT	V/UNI	V/TOT	CANT	V/UNI	V/TOT
15/10/2008	38517	10	300	3000				10	300	3000
31/10/2008	6				10	300	3000	0	0	0
05/11/2008	40178	10	180	1800				10	180	1800
10/11/2008	11				10	180	1800	0	0	0

**TARJETAS KARDEX
DECO-COMERCIAL VILLSA**

PRODUCTO: TINA CRISTY 1,5X0,70 BLANCO

CODIGO:

MEDIDA: UNIDAD

CANT. MAX

CANT. MIN

FECHA	Nº DOC	INGRESOS			EGRESOS			SALDO		
		CANT	V/UNI	V/TOT	CANT	V/UNI	V/TOT	CANT	V/UNI	V/TOT
15/10/2008	38517	10	130	1300				10	130	1300
31/10/2008	6				10	130	1300	0	0	0
05/11/2008	40178	10	131	1310				10	131	1310
10/11/2008	11				10	130	1300	0	0	0

**TARJETAS KARDEX
DECO-COMERCIAL VILLSA**

PRODUCTO: TINA HIDRO ARIES 2,29X1,57X0,66

CODIGO:

MEDIDA: UNIDAD

CANT. MAX

CANT. MIN

FECHA	Nº DOC	INGRESOS			EGRESOS			SALDO		
		CANT	V/UNI	V/TOT	CANT	V/UNI	V/TOT	CANT	V/UNI	V/TOT
15/10/2008	38517	3	2200	6600				3	2200	6600
31/10/2008	6				3	2200	6600	0	0	0
05/11/2008	40178	5	1300	6500				5	1300	6500
10/11/2008	11				5	1300	6500	0	0	0

--	--	--	--	--	--	--	--	--	--	--

**TARJETAS KARDEX
DECO-COMERCIAL VILLSA**

PRODUCTO: TINA HIDRO GEMENIS 1,82X1,21X0,54

CODIGO:

MEDIDA: UNIDAD

CANT. MAX

CANT. MIN

FECHA	Nº DOC	INGRESOS			EGRESOS			SALDO		
		CANT	V/UNI	V/TOT	CANT	V/UNI	V/TOT	CANT	V/UNI	V/TOT
15/10/2008	38517	3	1000	3000				3	1000	3000
31/10/2008	6				3	1000	3000	0	0	0

**TARJETAS KARDEX
DECO-COMERCIAL VILLSA**

PRODUCTO: TINA HIDRO ESCORPION 2,42X2,42X0,98

CODIGO:

MEDIDA: UNIDAD

CANT. MAX

CANT. MIN

FECHA	Nº DOC	INGRESOS			EGRESOS			SALDO		
		CANT	V/UNI	V/TOT	CANT	V/UNI	V/TOT	CANT	V/UNI	V/TOT
15/10/2008	38517	2	900	1800				2	900	1800
31/10/2008	6				2	900	1800	0	0	0
05/11/2008	40178	2	1700	3400				2	1700	3400
10/11/2008	11				2	1700	3400	0	0	0

--	--	--	--	--	--	--	--	--	--	--

**TARJETAS KARDEX
DECO-COMERCIAL VILLSA**

PRODUCTO: ESTRACTOR TEKA

CODIGO:

MEDIDA: UNIDAD

CANT. MAX

CANT. MIN

FECHA	Nº DOC	INGRESOS			EGRESOS			SALDO		
		CANT	V/UNI	V/TOT	CANT	V/UNI	V/TOT	CANT	V/UNI	V/TOT
15/10/2008	38517	2	180	360				2	180	360
31/10/2008	6				2	180	360	0	0	0

**TARJETAS KARDEX
DECO-COMERCIAL VILLSA**

PRODUCTO: TINETA 90X90 BONE

CODIGO:

MEDIDA: UNIDAD

CANT. MAX

CANT. MIN

FECHA	Nº DOC	INGRESOS			EGRESOS			SALDO		
		CANT	V/UNI	V/TOT	CANT	V/UNI	V/TOT	CANT	V/UNI	V/TOT
15/10/2008	38517	2	80	160				2	80	160
31/10/2008	6				2	80	160	0	0	0

**TARJETAS KARDEX
DECO-COMERCIAL VILLSA**

PRODUCTO: PINTURA BLANCO HUESO

CODIGO:

MEDIDA: GALON

CANT. MAX

CANT. MIN

FECHA	Nº DOC	INGRESOS			EGRESOS			SALDO		
		CANT	V/UNI	V/TOT	CANT	V/UNI	V/TOT	CANT	V/UNI	V/TOT
01/11/2008	60714	4	5	20				4	5	20
06/11/2008	18				4	5	20	0	0	0

**TARJETAS KARDEX
DECO-COMERCIAL VILLSA**

PRODUCTO: PINTURA VERDE OSCURO

CODIGO:

MEDIDA: GALON

CANT. MAX

CANT. MIN

FECHA	Nº DOC	INGRESOS			EGRESOS			SALDO		
		CANT	V/UNI	V/TOT	CANT	V/UNI	V/TOT	CANT	V/UNI	V/TOT
01/11/2008	60714	4	8	32				4	8	32
06/11/2008	18				4	8	32	0	0	0

**TARJETAS KARDEX
DECO-COMERCIAL VILLSA**

PRODUCTO: BROCHA 5" WILSON

CODIGO:

MEDIDA: UNIDAD

CANT. MAX

CANT. MIN

FECHA	Nº DOC	INGRESOS			EGRESOS			SALDO		
		CANT	V/UNI	V/TOT	CANT	V/UNI	V/TOT	CANT	V/UNI	V/TOT
01/11/2008	60714	6	2	12				6	2	12

06/11/2008	18				6	2	12	0	0	0

**TARJETAS KARDEX
DECO-COMERCIAL VILLSA**

PRODUCTO: LIJA # 180

CODIGO:

MEDIDA: UNIDAD

CANT. MAX

CANT. MIN

FECHA	Nº DOC	INGRESOS			EGRESOS			SALDO		
		CANT	V/UNI	V/TOT	CANT	V/UNI	V/TOT	CANT	V/UNI	V/TOT
01/11/2008	60714	100	0,25	25				100	0,25	25
06/11/2008	18				10	0,25	2,5	90	0,25	22,5

**TARJETAS KARDEX
DECO-COMERCIAL VILLSA**

PRODUCTO: ETERNIT 2,44X1,10

CODIGO:

MEDIDA: PLANCHA

CANT. MAX

CANT. MIN

FECHA	Nº DOC	INGRESOS			EGRESOS			SALDO		
		CANT	V/UNI	V/TOT	CANT	V/UNI	V/TOT	CANT	V/UNI	V/TOT
01/11/2008	60714	10	8	80				10	8	80
06/11/2008	18				3	8	24	7	8	56

**TARJETAS KARDEX
DECO-COMERCIAL VILLSA**

PRODUCTO: CEMENTO BLANCO

CODIGO:

MEDIDA: SACOS

CANT. MAX

CANT. MIN

FECHA	Nº DOC	INGRESOS	EGRESOS	SALDO
-------	--------	----------	---------	-------

		CANT	V/UNI	V/TOT	CANT	V/UNI	V/TOT	CANT	V/UNI	V/TOT
01/11/2008	60714	5	5	25				5	5	25
06/11/2008					3	5	15	2	5	10

**TARJETAS KARDEX
DECO-COMERCIAL VILLSA**

PRODUCTO: CORREA 80X40X15

CODIGO:

MEDIDA: UNIDAD

CANT. MAX

CANT. MIN

FECHA	Nº DOC	INGRESOS			EGRESOS			SALDO		
		CANT	V/UNI	V/TOT	CANT	V/UNI	V/TOT	CANT	V/UNI	V/TOT
01/12/2008	63812	27	10	270				27	10	270
04/12/2008	15				27	10	270	0	0	0

**TARJETAS KARDEX
DECO-COMERCIAL VILLSA**

PRODUCTO: VARILLA 14X12

CODIGO:

UNIDAD:

CANT. MAX

CANT. MIN

FECHA	Nº DOC	INGRESOS			EGRESOS			SALDO		
		CANT	V/UNI	V/TOT	CANT	V/UNI	V/TOT	CANT	V/UNI	V/TOT
01/12/2008	63812	3	9	27				3	9	27
04/12/2008	15				3	9	27	0	0	0

**TARJETAS KARDEX
DECO-COMERCIAL VILLSA**

PRODUCTO: PINTURA EXTERNA

CODIGO:

MEDIDA: GALON

CANT. MAX

CANT. MIN

FECHA	Nº DOC	INGRESOS			EGRESOS			SALDO		
		CANT	V/UNI	V/TOT	CANT	V/UNI	V/TOT	CANT	V/UNI	V/TOT
01/12/2008	63812	1	7	7				1	7	7
04/12/2008	15				1	7	7	0	0	0

**TARJETAS KARDEX
DECO-COMERCIAL VILLSA**

PRODUCTO: REPUESTO DE PAPELERIA

CODIGO:

CANT. MAX

MEDIDA:

CANT. MIN

FECHA	Nº DOC	INGRESOS			EGRESOS			SALDO		
		CANT	V/UNI	V/TOT	CANT	V/UNI	V/TOT	CANT	V/UNI	V/TOT
19/11/2008	10	1	0,5	0,5				1	0,5	0,5

**TARJETAS KARDEX
DECO-COMERCIAL VILLSA**

PRODUCTO: TAPAS DE INODORO BEIGE

CODIGO:

CANT. MAX

MEDIDA:

CANT. MIN

FECHA	Nº DOC	INGRESOS			EGRESOS			SALDO		
		CANT	V/UNI	V/TOT	CANT	V/UNI	V/TOT	CANT	V/UNI	V/TOT
19/11/2008	10	2	5	10				2	5	10

**TARJETAS KARDEX
DECO-COMERCIAL VILLSA**

PRODUCTO: SUELDA INDURA 60/11 LIBRA

CODIGO:
MEDIDA: LIBRAS

CANT. MAX
CANT. MIN

FECHA	Nº DOC	INGRESOS			EGRESOS			SALDO		
		CANT	V/UNI	V/TOT	CANT	V/UNI	V/TOT	CANT	V/UNI	V/TOT
01/12/2008		50	0,75	37,5				50	0,75	37,5
04/12/2008	14				22	0,75	16,5	28	0,75	21

TARJETAS KARDEX
DECO-COMERCIAL VILLSA

PRODUCTO: VARILLA 12MMX12M
CODIGO:
MEDIDA: UNIDAD

CANT. MAX
CANT. MIN

FECHA	Nº DOC	INGRESOS			EGRESOS			SALDO		
		CANT	V/UNI	V/TOT	CANT	V/UNI	V/TOT	CANT	V/UNI	V/TOT
01/12/2008	30684	30	6	180				30	6	180
04/12/2008	14				20	6	120	10	6	60

TARJETAS KARDEX
DECO-COMERCIAL VILLSA

PRODUCTO: VARILLA 10MMX12M
CODIGO:
MEDIDA: UNIDAD

CANT. MAX
CANT. MIN

FECHA	Nº DOC	INGRESOS			EGRESOS			SALDO		
		CANT	V/UNI	V/TOT	CANT	V/UNI	V/TOT	CANT	V/UNI	V/TOT
01/12/2008	30684	20	5	100				20	5	100
04/12/2008	14				10	5	50	10	5	50

TARJETAS KARDEX
DECO-COMERCIAL VILLSA

PRODUCTO: LISTELO AMATEO PUSSINI OPALO

CODIGO: 28

MEDIDA: UNIDAD

CANT. MAX

CANT. MIN

FECHA	Nº DOC	INGRESOS			EGRESOS			SALDO		
		CANT	V/UNI	V/TOT	CANT	V/UNI	V/TOT	CANT	V/UNI	V/TOT
17/11/2008	73602	56	0,57	31,92				56	0,57	31,92

**TARJETAS KARDEX
DECO-COMERCIAL VILLSA**

PRODUCTO: LISTELO TEBAS VERDE

CODIGO: 56

MEDIDA: UNIDAD

CANT. MAX

CANT. MIN

FECHA	Nº DOC	INGRESOS			EGRESOS			SALDO		
		CANT	V/UNI	V/TOT	CANT	V/UNI	V/TOT	CANT	V/UNI	V/TOT
17/11/2008	73602	56	0,47	26,32				56	0,47	26,32

**TARJETAS KARDEX
DECO-COMERCIAL VILLSA**

PRODUCTO: LISTELO ARALDO JAZZ CREMA 7X20 IT

CODIGO: 108

MEDIDA: UNIDAD

CANT. MAX

CANT. MIN

FECHA	Nº DOC	INGRESOS			EGRESOS			SALDO		
		CANT	V/UNI	V/TOT	CANT	V/UNI	V/TOT	CANT	V/UNI	V/TOT
17/11/2008	73602	56	0,58	32,48				56	0,58	32,48

**TARJETAS KARDEX
DECO-COMERCIAL VILLSA**

PRODUCTO: LISTELO TROPICO TANGO AZUL 7X20 IT

CODIGO: 101

CANT. MAX

MEDIDA: UNIDAD

CANT. MIN

FECHA	Nº DOC	INGRESOS			EGRESOS			SALDO		
		CANT	V/UNI	V/TOT	CANT	V/UNI	V/TOT	CANT	V/UNI	V/TOT
17/11/2008	73602	56	0,58	32,48				56	0,58	32,48

**TARJETAS KARDEX
DECO-COMERCIAL VILLSA**

PRODUCTO: LISTELO PALERMO BEIGE

CODIGO: 314

CANT. MAX

MEDIDA: UNIDAD

CANT. MIN

FECHA	Nº DOC	INGRESOS			EGRESOS			SALDO		
		CANT	V/UNI	V/TOT	CANT	V/UNI	V/TOT	CANT	V/UNI	V/TOT

**TARJETAS KARDEX
DECO-COMERCIAL VILLSA**

PRODUCTO: CERAMICO MADEIROS CARAMELO 42,5X42,5

CODIGO: 315

CANT. MAX

MEDIDA: METRO

CANT. MIN

FECHA	Nº DOC	INGRESOS			EGRESOS			SALDO		
		CANT	V/UNI	V/TOT	CANT	V/UNI	V/TOT	CANT	V/UNI	V/TOT
17/11/2008	73602	101,1	6,83	690,24				101,1	6,83	690,24

**TARJETAS KARDEX
DECO-COMERCIAL VILLSA**

PRODUCTO: CERAMICO MURITIZA CARAMELO 42,5X42,5

CODIGO: 3,16

MEDIDA: METRO

CANT. MAX

CANT. MIN

FECHA	Nº DOC	INGRESOS			EGRESOS			SALDO		
		CANT	V/UNI	V/TOT	CANT	V/UNI	V/TOT	CANT	V/UNI	V/TOT
17/11/2008	73602	101,1	6,955	702,87				101,1	6,955	702,87